

REGULADOR DE 2º ESTÁGIO
INSTALADOS NAS PAREDES PRÓXIMAS AOS PONTOS DE CONSUMO

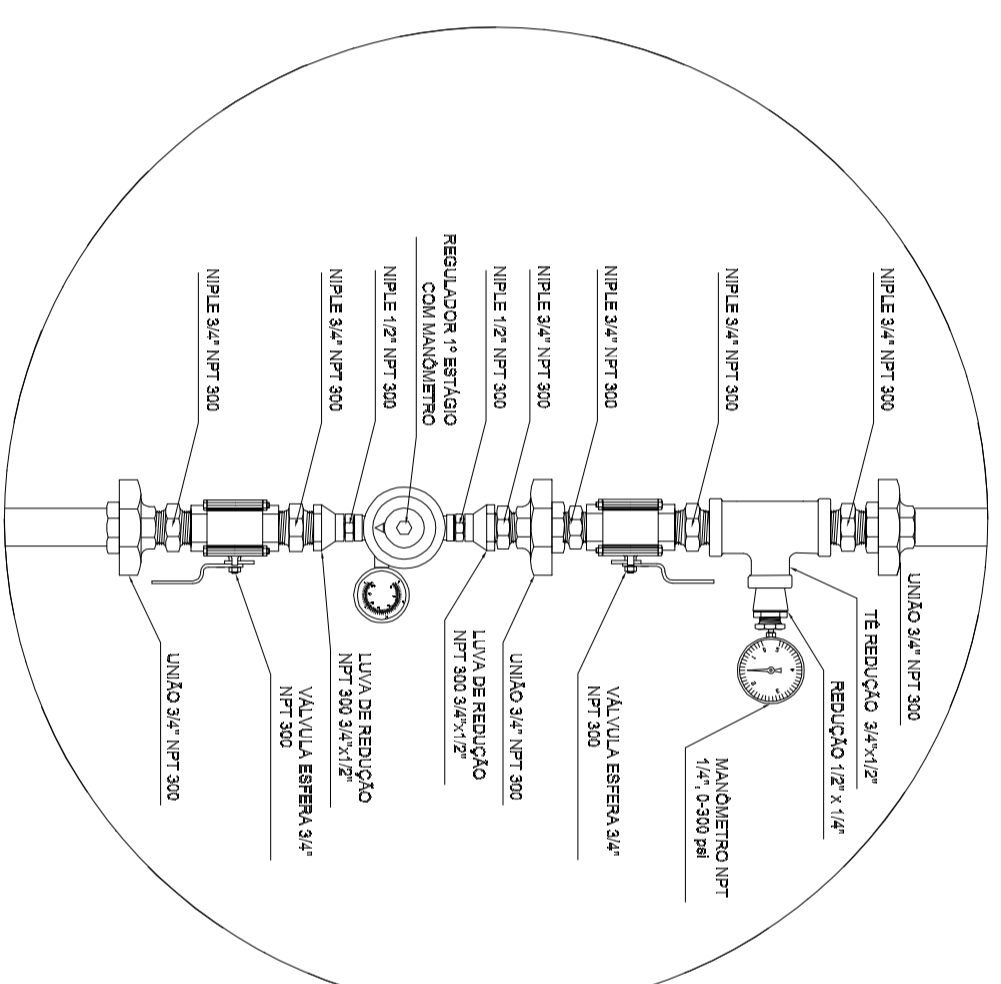

REGULADOR DE 1º ESTÁGIO

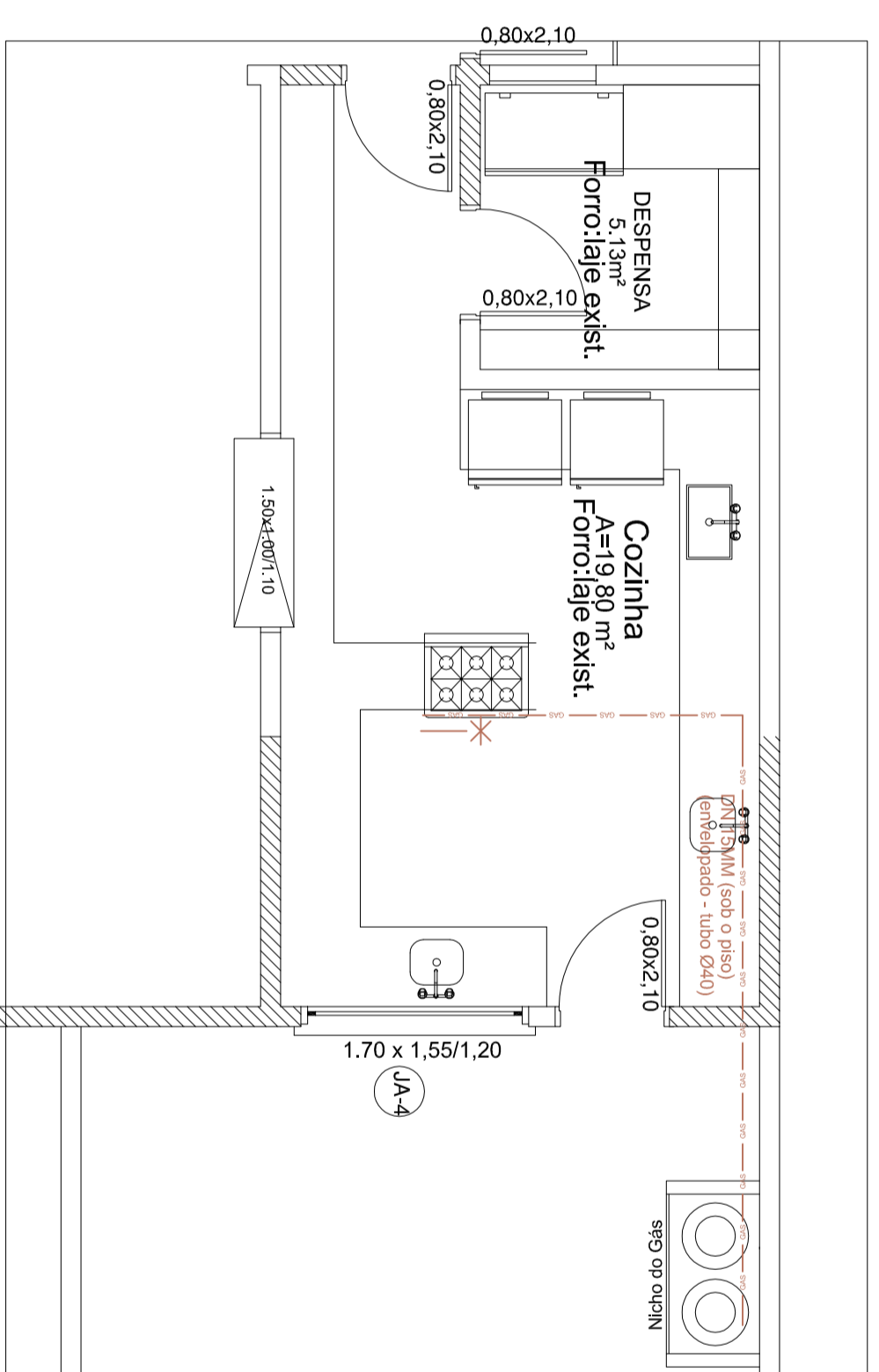
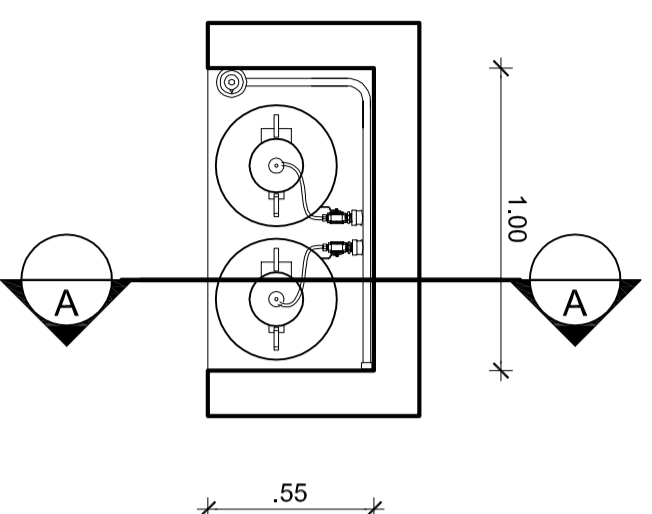
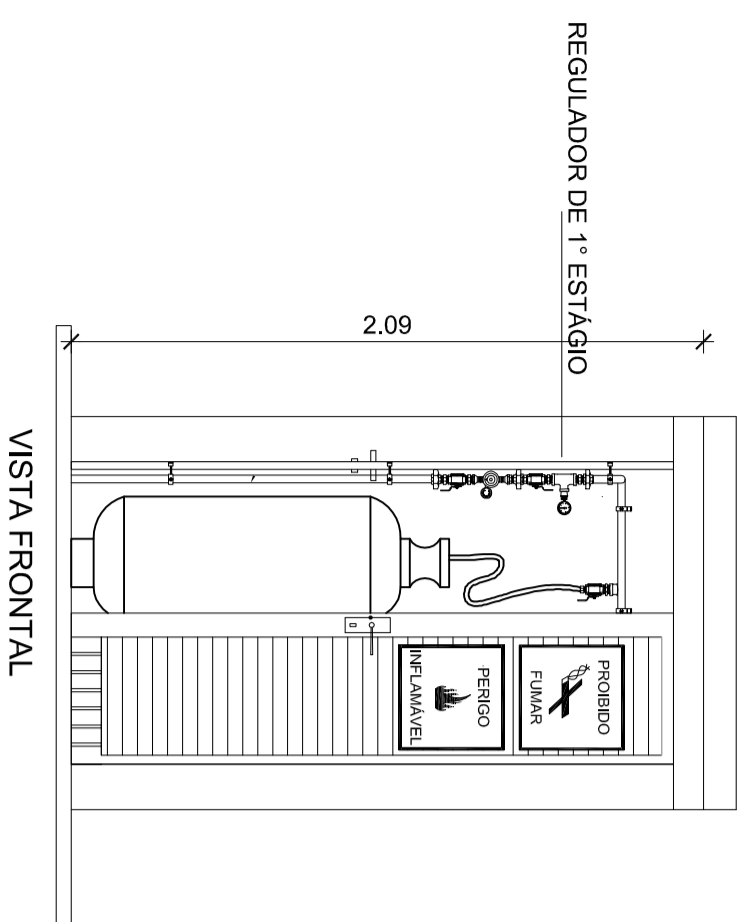

Planta Baixa

Escala: 1/50

DETLAHE GERAL DE GLP

Escala: 1/25

LEGENDA:

- * ponto GÁS GLP – registro esfera
- DN – DIÂMETRO NOMINAL (GASES – COBRE)
- REDE GLP
- CILINDRO DE GLP – 13kg

REVISÃO	DATA	RESPONSÁVEL	OBSERVAÇÃO

PREFEITURA MUNICIPAL DE PELOTAS
SECRETARIA MUNICIPAL DA EDUCAÇÃO
DEPARTAMENTO DE PLANEJAMENTO E ENGENHARIA

E.M.E.I. JOSÉ LINS



SECRETÁRIO MUNICIPAL DA EDUCAÇÃO

PROJETO:

Angela Bosenbecker

RUA GEN. TELLES, 357
PELOTAS - RS - CEP 96100-910
FONE: 33052021
e-mail: angela.bosenbecker@gmail.com

Projeto Arquitetônico: Angela C. Bosenbecker
CAU - A314145
Coordenação do Projeto: Angela C. Bosenbecker
CAU - A314145

PROJETO:

PROJETO - REDE GLP

PRANCHA:

GAS-01

ENDEREÇO:

Rua Barão de Itamaracá, 690 - CRUZEIRO

CONTEÚDO:

PLANTA BAIXA

LOCAL E DATA:

Pedotas, maio de 2014.

ESCALA:

1/50