

VISTA 1

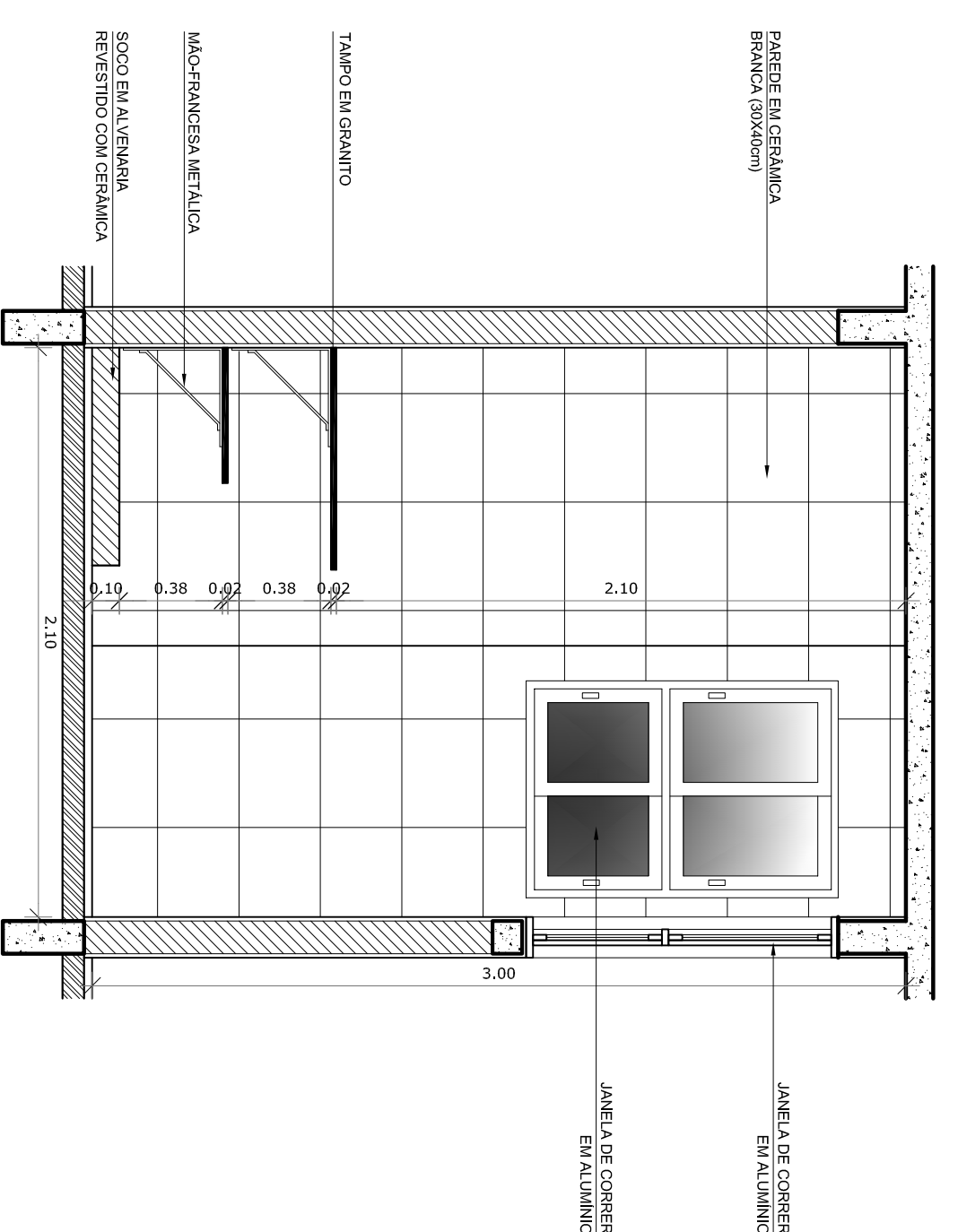

VISTA 2

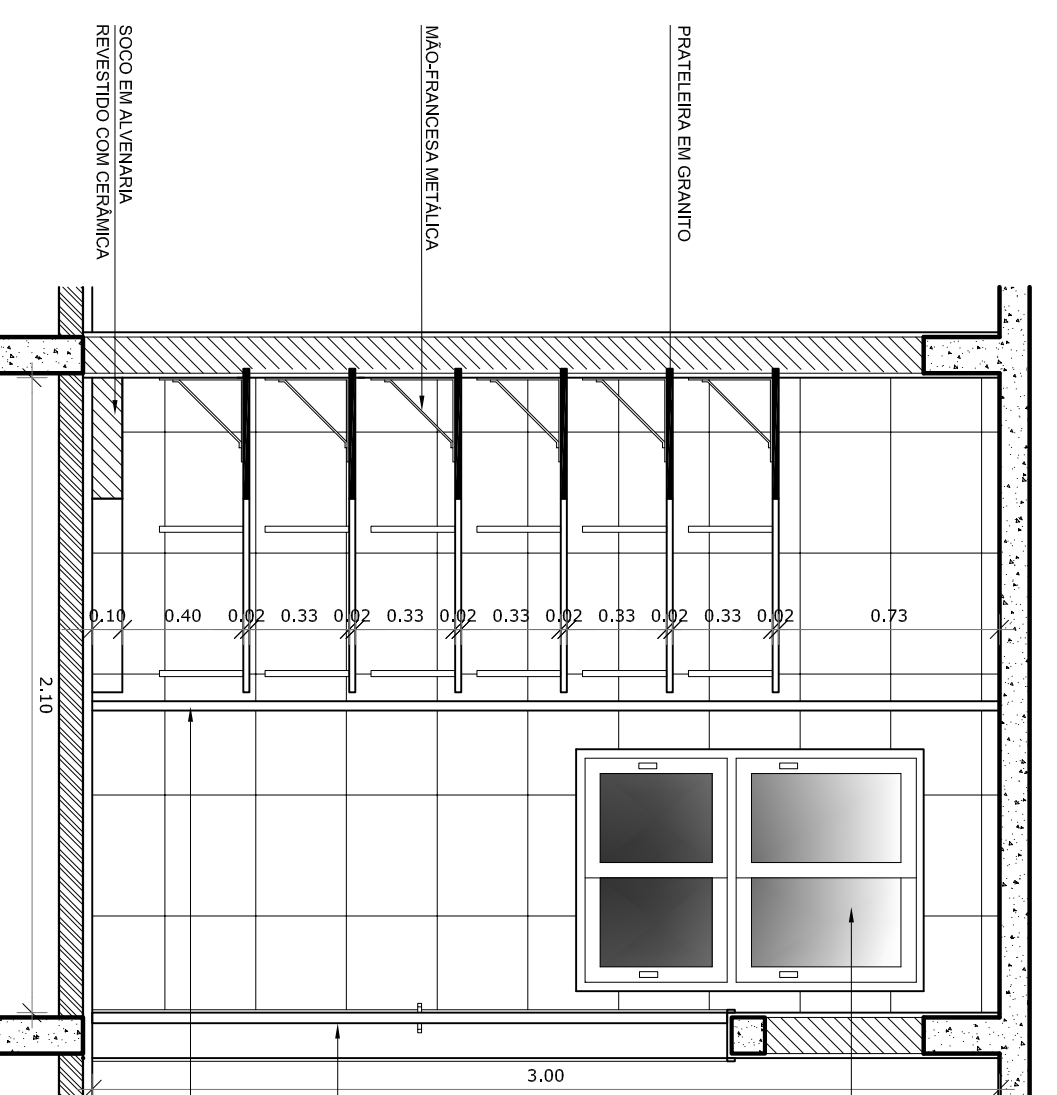

VISTA 3

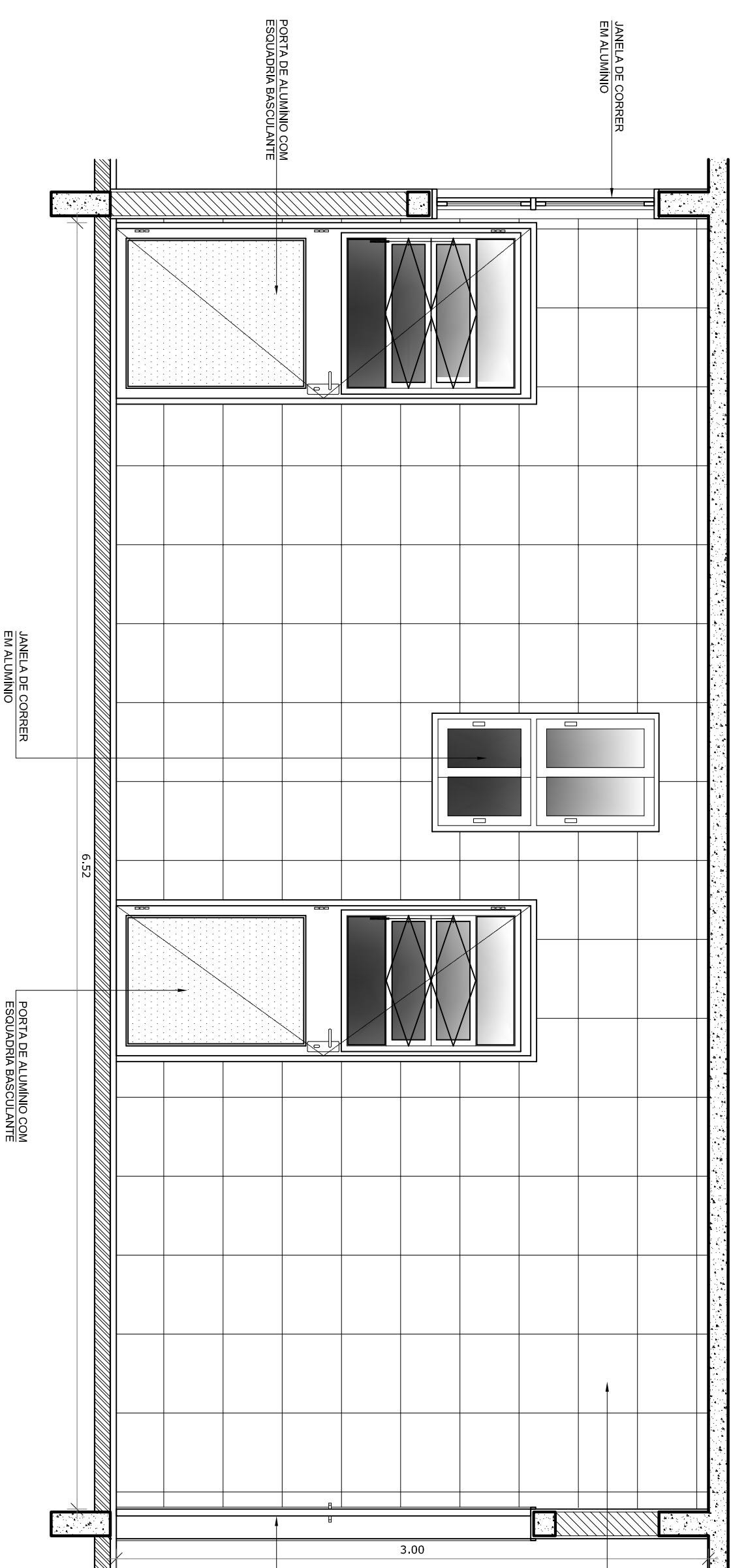

VISTA 4

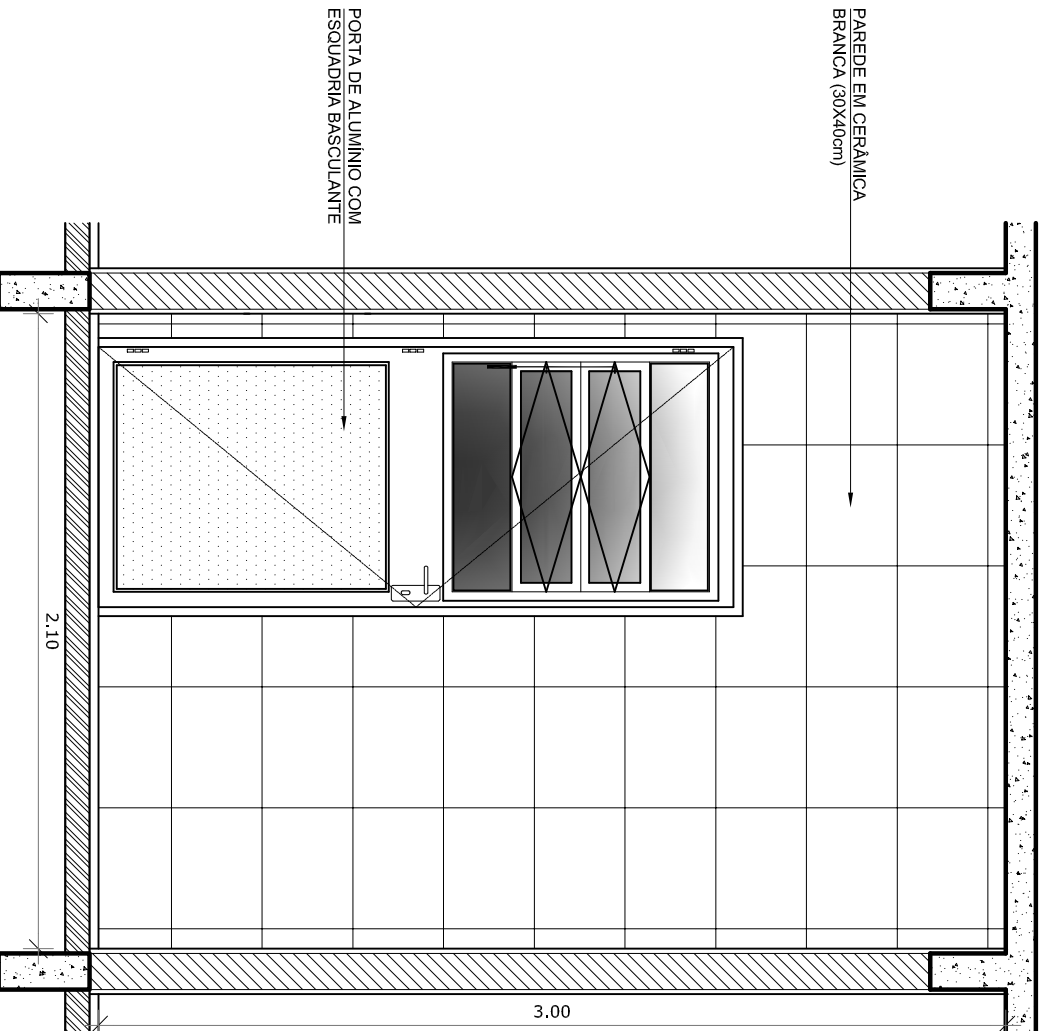

VISTA 5

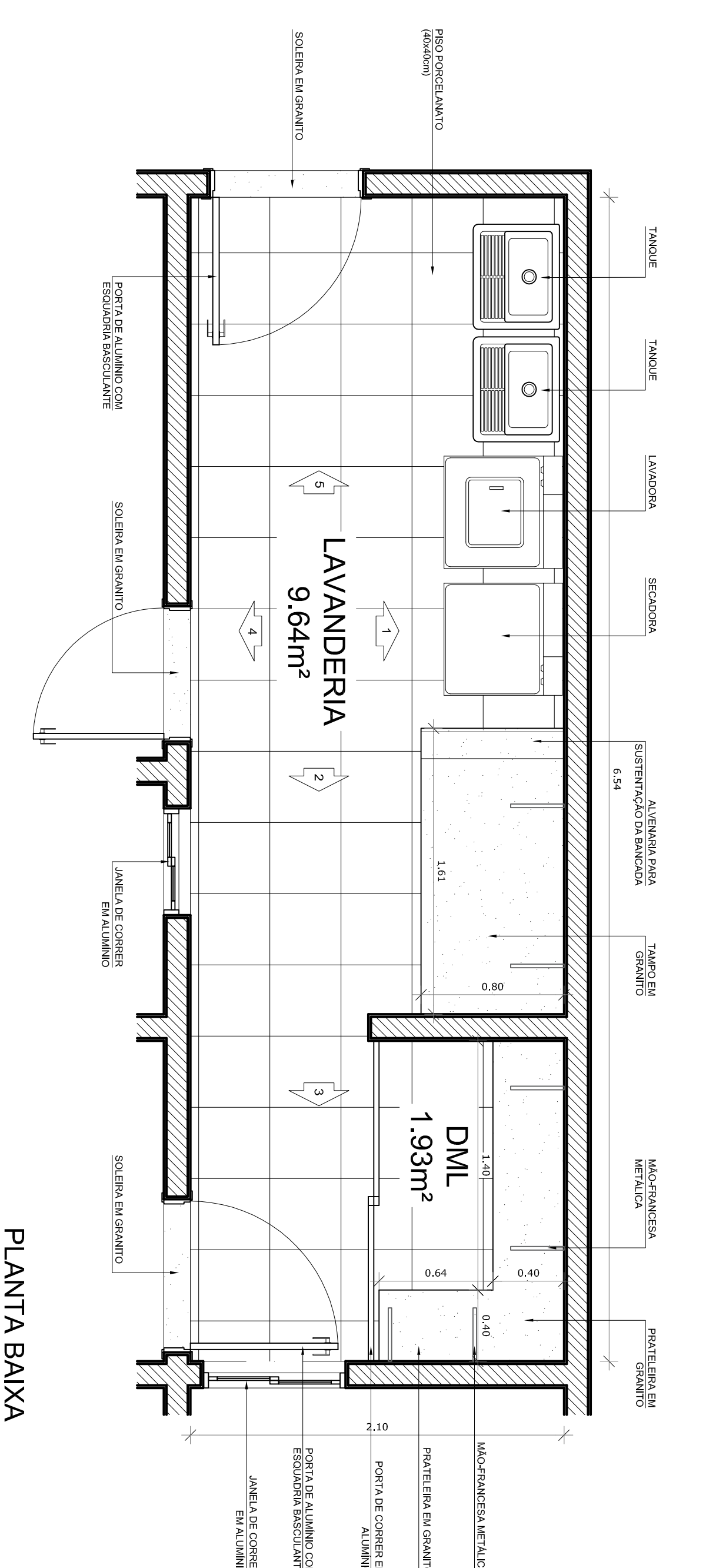

PLANTA BAIXA

DETALHE PRATELEIRA DE GRANITO  
ESC.: 1/5

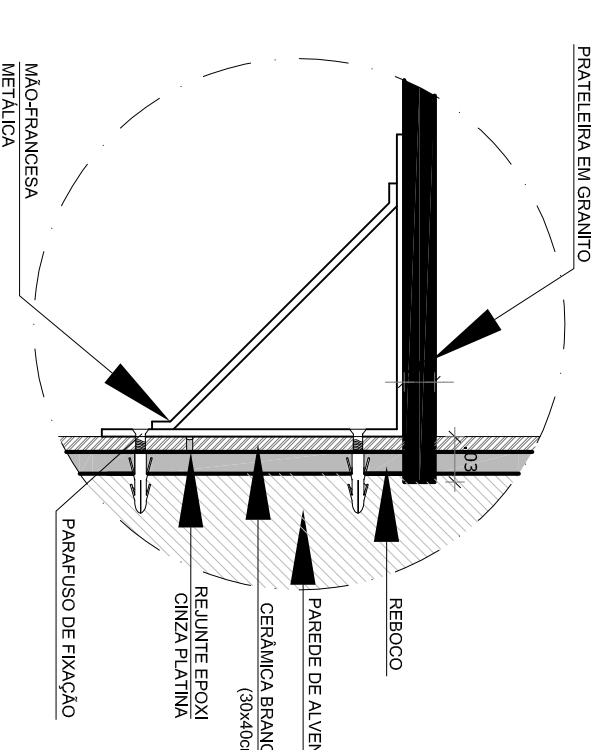

DETALHE BANCADE DE GRANITO - ÁREA MOLHADA  
ESC.: 1/5

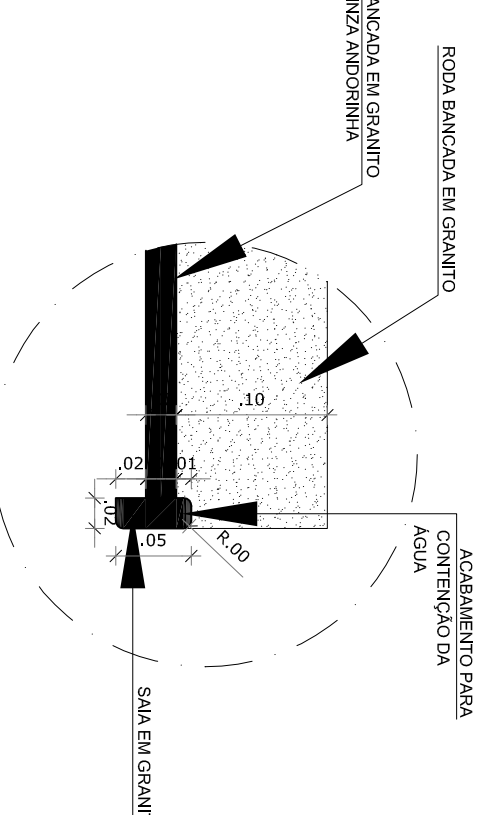

**EMEI JOSE LINS DO REGO**  
SECRETARIA MUNICIPAL DA EDUCAÇÃO  
DEPARTAMENTO DE PLANEJAMENTO E ENGENHARIA



PROJETO: PROJETO ARQUITETÔNICO  
PRANCHA: PA-11  
PROJETO: ANGELA BOSENBECKER  
PROJETO ARQUITETÔNICO: ANGÉLICO C. BOSENBECKER  
CAU - A31414-5  
COORDENAÇÃO DO PROJETO: ANGÉLICO C. BOSENBECKER  
CAU - A31414-5

ENDEREÇO: Rua Barão de Itamaracá, 690 - Areal  
CONTEÚDO: Detalhe - Lavanderia

LOCAL E DATA: Pelotas, outubro de 2014. ESCALA: 1/25