

MAPA DE ESQUADRIAS

LEGENDA DE PORTAS

REF.	Dimensões (cm)	Quantidade	TIPO	AMBIENTES
PM1	80 x 210	02	01 folha, de abrir, lisa, em madeira	Berçários
PM2	80 x 210	02	01 folha, de correr, em madeira, c/ visor de vidro 6mm	Fraldário
PM3	90 x 210	01	01 folha, de correr, em madeira c/ visor de vidro 6mm, c/ chapa e barra metálica	Sanitário
PF1	80 x 210	02	01 folha, de abrir, em ferro, vidro temperado 6mm e tela metálica	Refeitório / Berçário

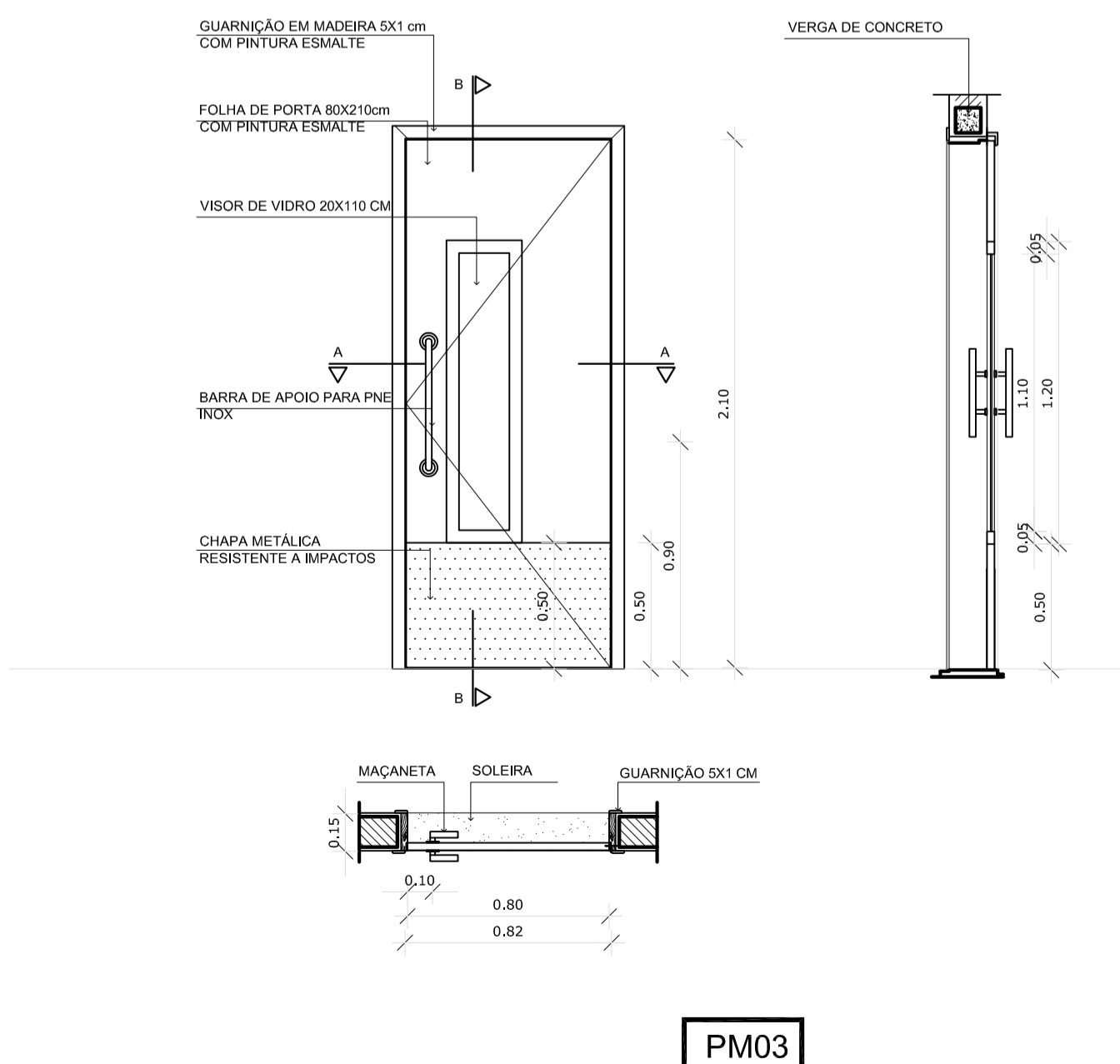

REVISÃO	DATA	RESPONSÁVEL	OBSERVAÇÃO

PREFEITURA MUNICIPAL DE PELOTAS
SECRETARIA MUNICIPAL DA EDUCAÇÃO
DEPARTAMENTO DE PLANEJAMENTO E ENGENHARIA



E. I. NELSON ABBOTT de FREITAS

SECRETÁRIO MUNICIPAL DA EDUCAÇÃO

PROJETO:

Angela Bosenbecker

Projeto Arquitetônico: Ângela C. Bosenbecker
CAU - A31414-5

RUA GEN. TELLES, 357
PELOTAS - RS - CEP 96010-310
FONE: 3303-0021
e-mail: angela.bosenbecker@gmail.com

Coordenação do Projeto: Ângela C. Bosenbecker
CAU - A31414-5

PROJETO:

PROJETO ARQUITETÔNICO

PRANCHA:

PA-06

ENDEREÇO:

Rua Juvenal Muller, 354 - Areal

CONTEÚDO:

Cortes AA, BB, CC

LOCAL E DATA:

Pelotas, maio de 2014.

ESCALA:

1/25