

**REGULADOR DE 2º ESTÁGIO**  
 INSTALADOS NAS PAREDES PRÓXIMAS AOS PONTOS DE CONSUMO

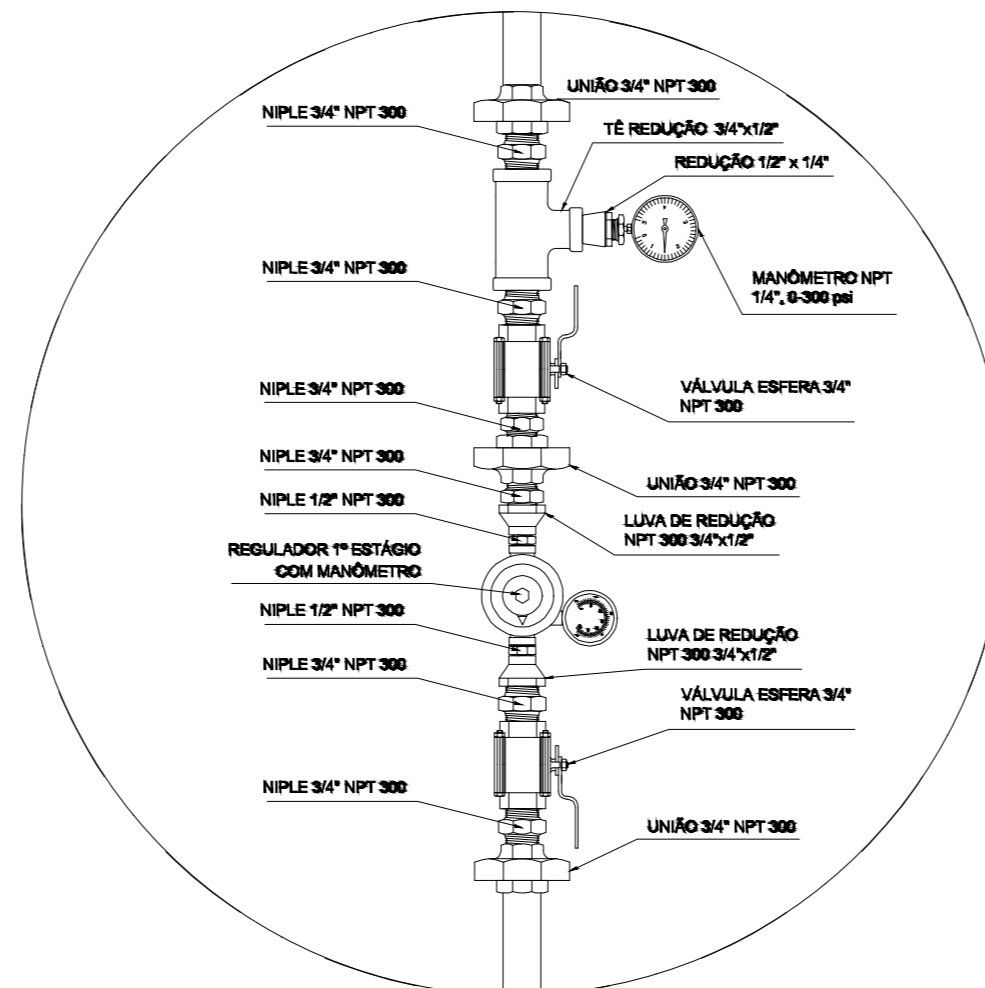

**REGULADOR DE 1º ESTÁGIO**

**LEGENDA:**

- \* ponto GÁS GLP – registro esfera
- DN – DIÂMETRO NOMINAL (GASES – COBRE)
- REDE GLP
- ⊙ CILINDRO DE GLP – 13kg

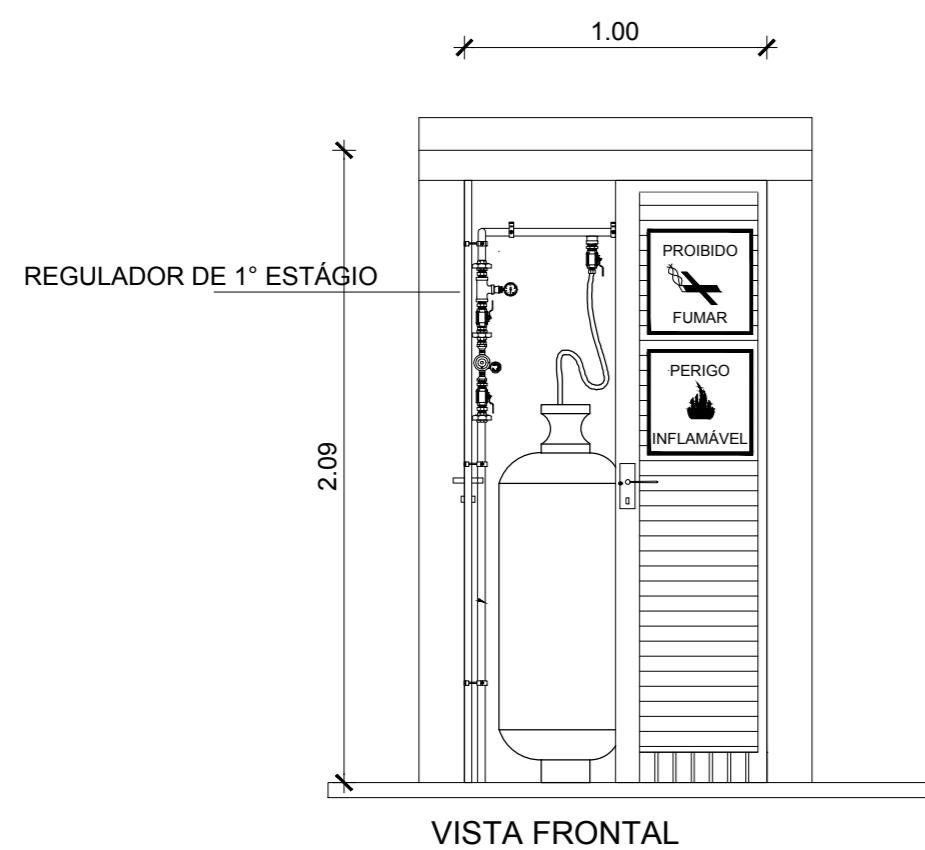

VISTA FRONTAL

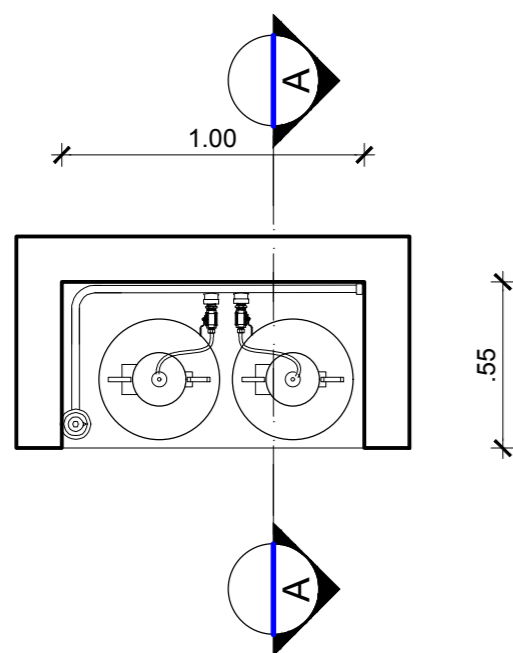

VISTA SUPERIOR

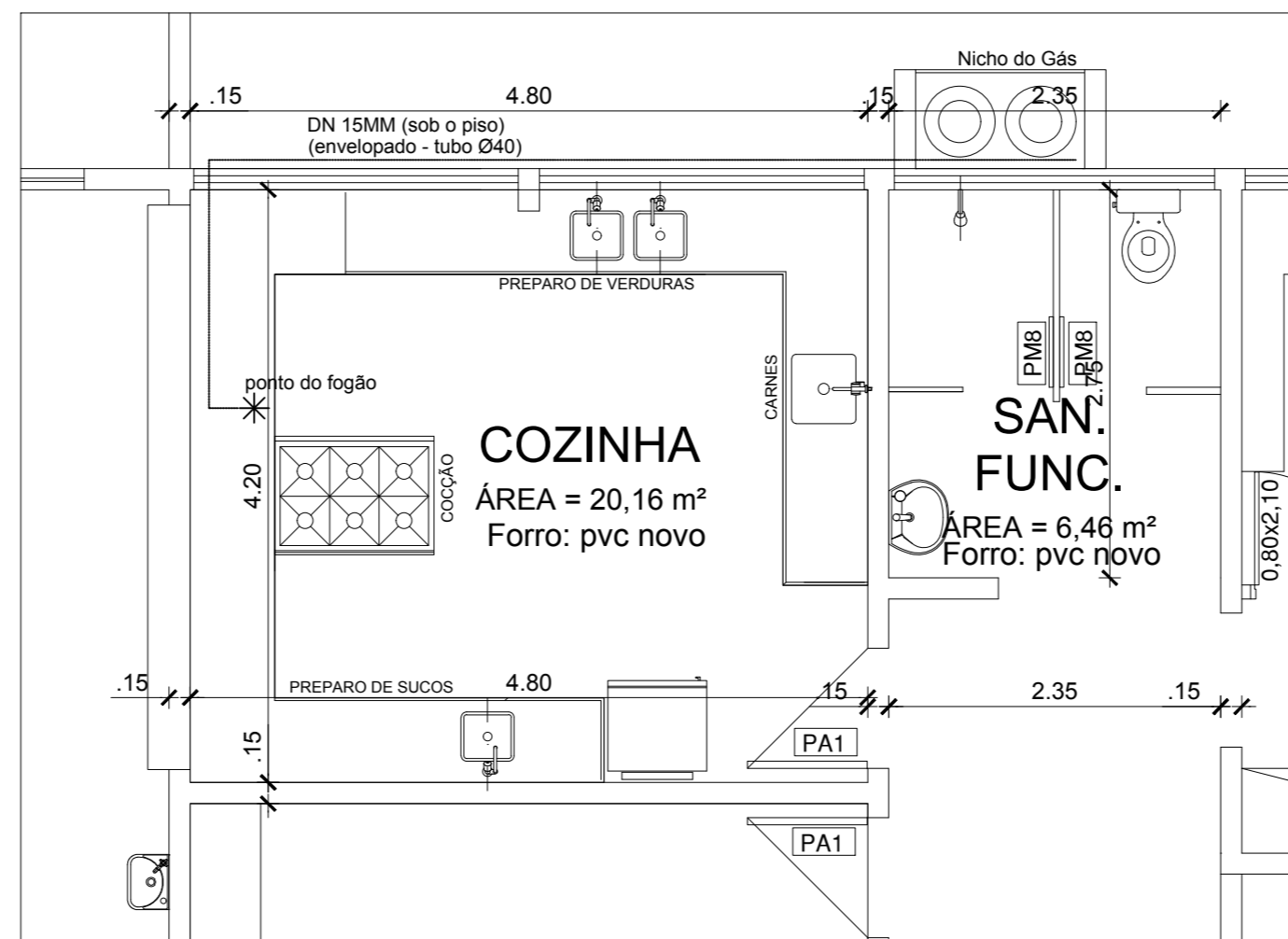

**Planta Baixa**

Escala: 1/50

REVISÃO	DATA	RESPONSÁVEL	OBSERVAÇÃO

PREFEITURA MUNICIPAL DE PELOTAS  
 SECRETARIA MUNICIPAL DA EDUCAÇÃO  
 DEPARTAMENTO DE PLANEJAMENTO E ENGENHARIA



**EMEI IVANIR DIAS**

SECRETÁRIO MUNICIPAL DA EDUCAÇÃO

PROJETO:

Angela Bosenbecker

Projeto Arquitetônico: Ângela C. Bosenbecker  
 CAU - A31414-5

RUA GEN. TELLES, 357  
 PELOTAS - RS - CEP 96010-310  
 FONE: 3303-0021  
 e-mail: angela.bosenbecker@gmail.com

Coordenação do Projeto: Ângela C. Bosenbecker  
 CAU - A31414-5

PROJETO:	<b>PROJETO - REDE GLP</b>	PRANCHA:	<b>GAS-01</b>
----------	---------------------------	----------	---------------

ENDEREÇO:	R. Manoel Lucas de Lima, 215
-----------	------------------------------

CONTEÚDO:	PLANTA BAIXA
-----------	--------------

LOCAL E DATA:	Escala: 1/50 e 1/25
Pelotas, Janeiro de 2018.	

**DETLAHE CENTRAL DE GLP**

Escala: 1/25