

**CORTE A**  
ESC. 1:50

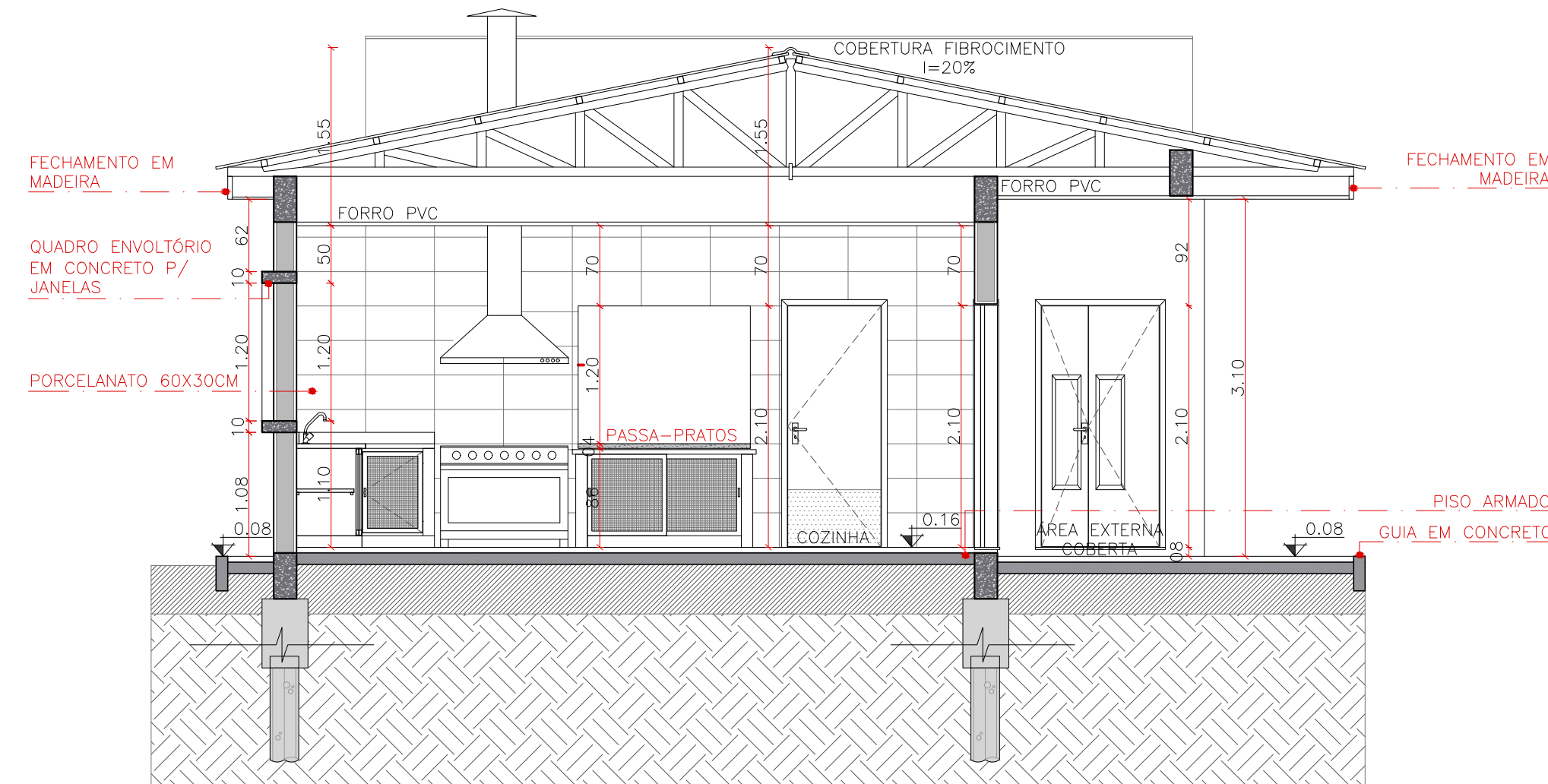

**CORTE B**  
ESC. 1:50

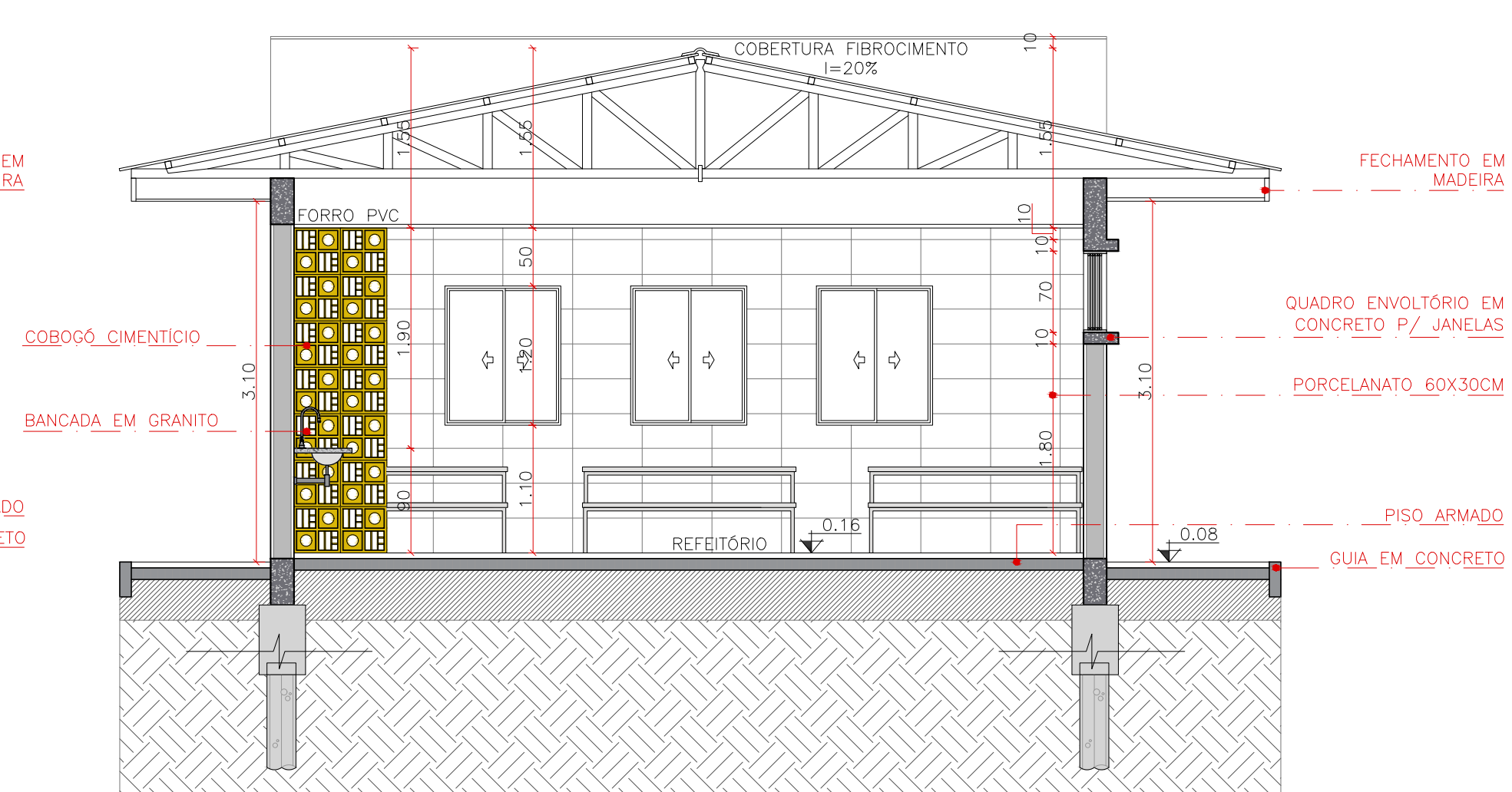

**CORTE C**  
ESC. 1:50



**PREFEITURA MUNICIPAL DE PELOTAS**  
SECRETARIA MUNICIPAL DA EDUCAÇÃO  
DEPARTAMENTO DE ENGENHARIA

**E.M.E.F. FREDERICO OZANAN**

SECRETÁRIO MUNICIPAL DA EDUCAÇÃO

PROJETO: **Departamento de Engenharia**

Eq. Técnica:  
PRAÇA 20 DE SETEMBRO, 366  
PELOTAS - RS - CEP 96015-280  
FONE:(53)3284-2618  
e-mail:dpensmed@gmail.com

Arq. Louise Winke  
cau A123590-7  
Arq. Luciana C. Garcia  
cau A129360-5  
Arq. Tâmara Cunha  
cau A35554-2  
Eng.Civil José Henrique C. Cordeiro  
crea 202750  
Eng.Civil Nixon R. Almeida Aguiar  
crea 146400

Apoio técnico: Edilson da Rocha Almeida  
Guacira Dias Vieira  
Moisés Vieira dos Santos  
Roger Silveira  
Samuel Carvalho

RESPONSÁVEL TÉCNICO

PROJETO: Reforma e ampliação E.M.E.F. Frederico Ozanan	PRANCHA: <b>ARQ</b> <b>03/07</b>
ENDEREÇO: Av. Zeferino Costa, nº 1438 - Aeroporto - Pelotas/RS	
CONTEÚDO: CORTES	
LOCAL E DATA: Pelotas, JANEIRO de 2021.	ESCALA: INDICADA