

FACHADA NORDESTE
ESC. 1:50

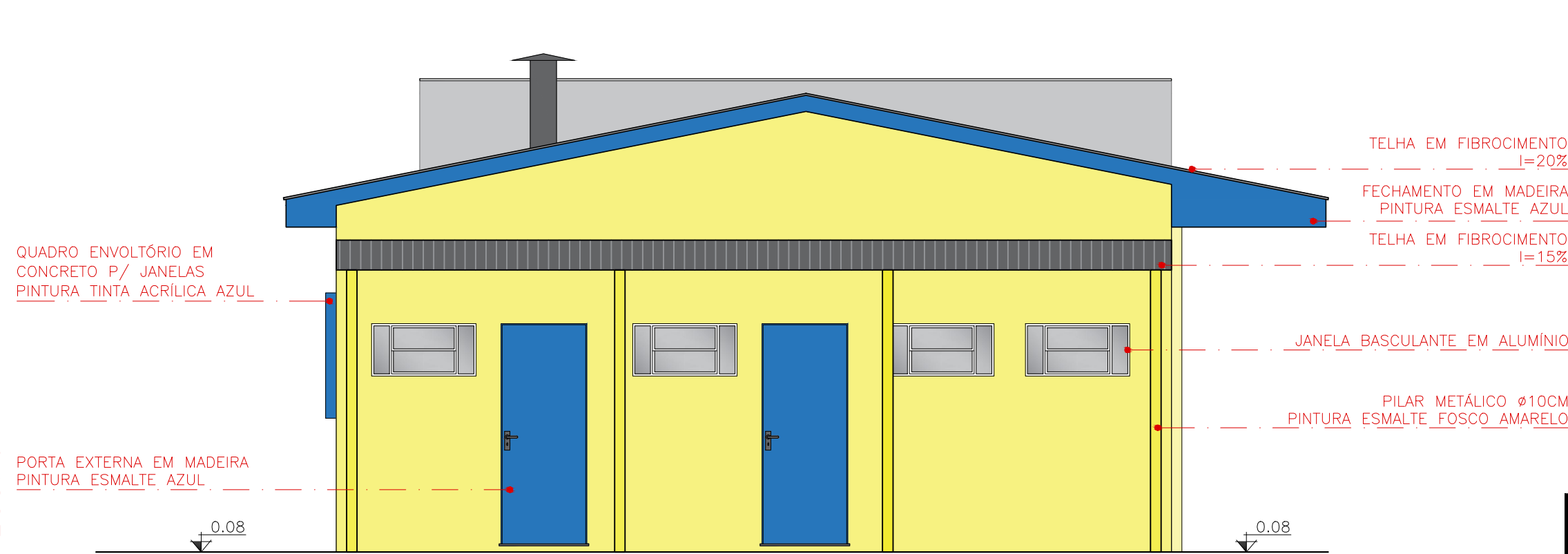

FACHADA SUDOESTE
ESC. 1:50

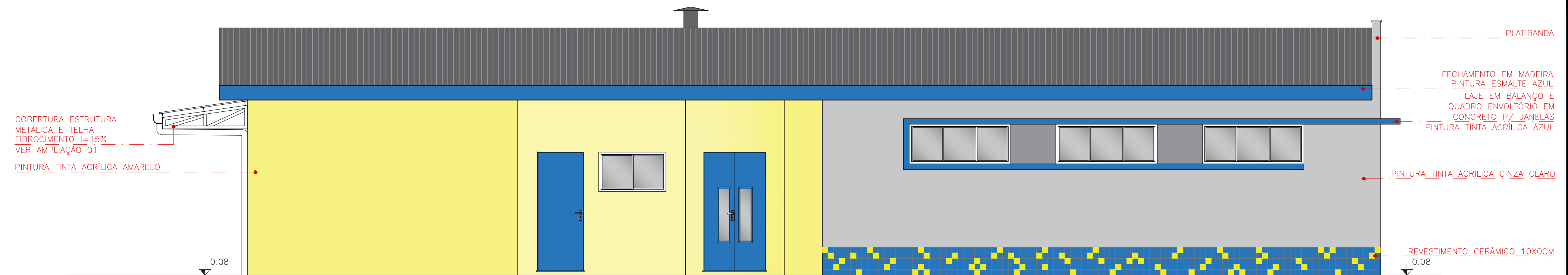

FACHADA SUDESTE
ESC. 1:50

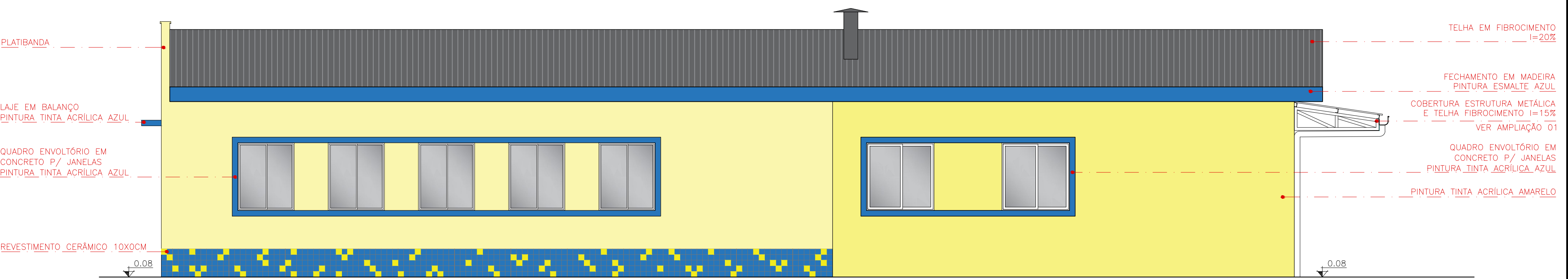

FACHADA NOROESTE
ESC. 1:50



PREFEITURA MUNICIPAL DE PELOTAS
SECRETARIA MUNICIPAL DA EDUCAÇÃO
DEPARTAMENTO DE ENGENHARIA

E.M.E.F. FREDERICO OZANAN

SECRETÁRIO MUNICIPAL DA EDUCAÇÃO

PROJETO: **Departamento de Engenharia**

Eq. Técnica: Arq. Louise Winke cau A123590-7
Arq. Luciana C. Garcia cau A129360-5
Arq. Tâmara Cunha cau A35554-2
Eng. Civil José Henrique C. Cordeiro crea 202750
Eng. Civil Nixon R. Almeida Aguiar crea 146400

Prac. 20 de Setembro, 366
Pelotas - RS - CEP 96015-280
Fone: (53) 3284-2618
e-mail: dpensmed@gmail.com

Responsible Técnico: Edilson da Rocha Almeida
Guacira Dias Vieira
Moisés Vieira dos Santos
Roger Silveira
Samuel Carvalho

PROJETO: Reforma e ampliação E.M.E.F. Frederico Ozanan	PRANCHA: ARQ 04/07
ENDEREÇO: Av. Zeferino Costa, nº 1438 - Aeroporto - Pelotas/RS	
CONTEÚDO: FACHADAS	
LOCAL E DATA: Pelotas, JANEIRO de 2021.	ESCALA: INDICADA