

01 CORTE AA  
ESCALA 1/50

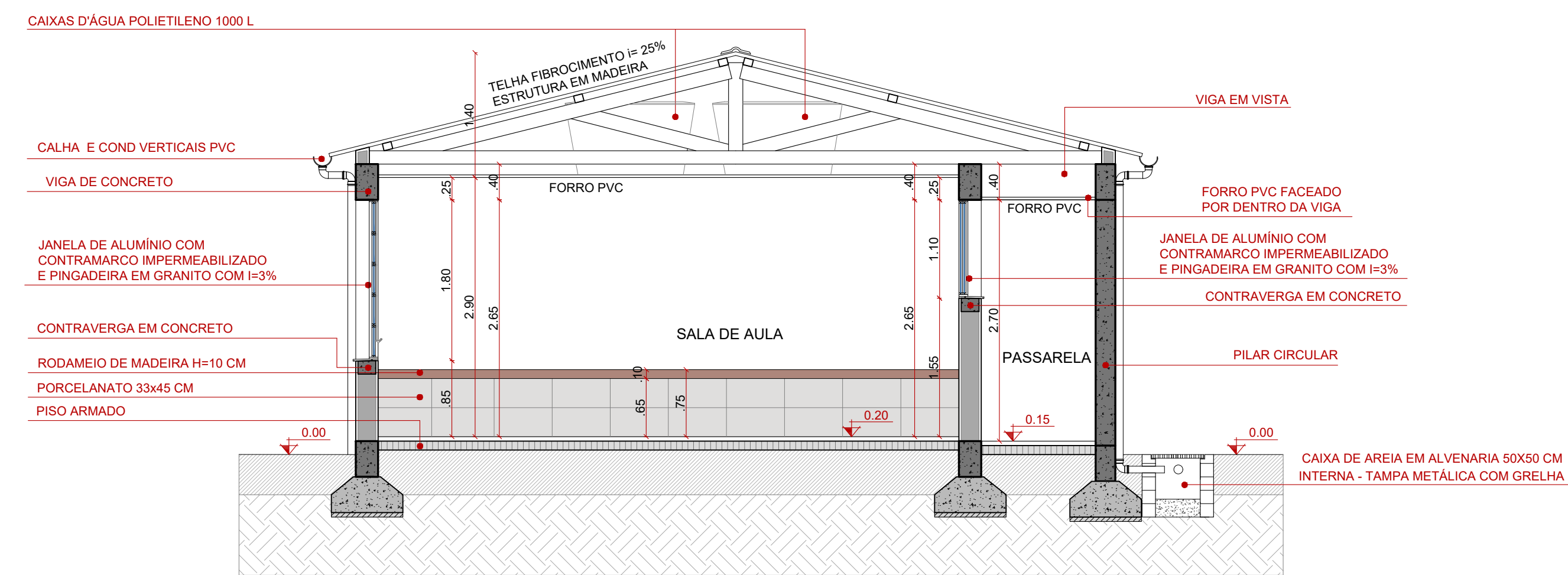

02 CORTE BB  
ESCALA 1/50

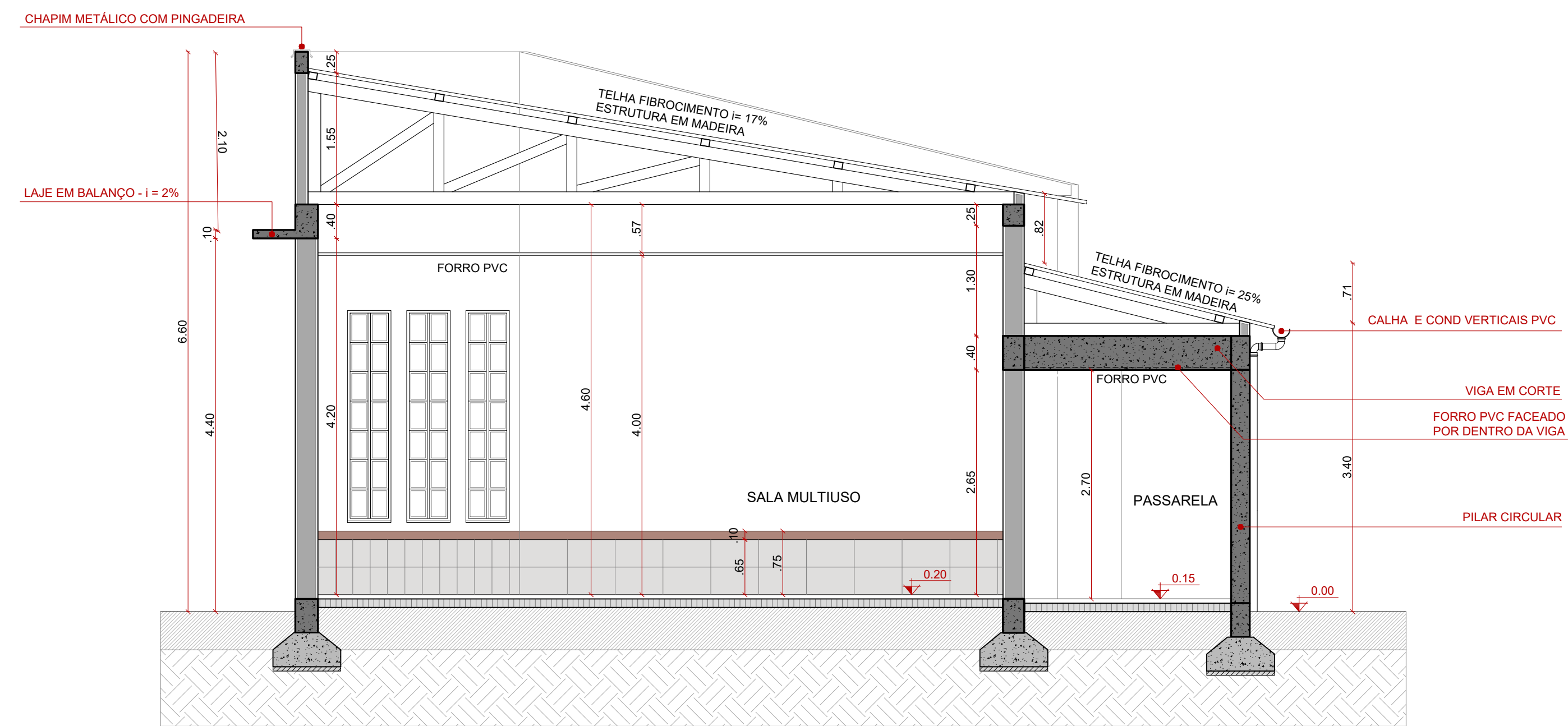

03 CORTE CC  
ESCALA 1/50



PREFEITURA MUNICIPAL DE PELOTAS  
SECRETARIA DE EDUCAÇÃO E DESPORTO

E.M.E.F. DONA MARIA JOAQUINA

SECRETÁRIO MUNICIPAL DA EDUCAÇÃO

PROJETO: Departamento de Engenharia

Eq. Técnica: Arq. Louise Winke  
cau A123590-7  
Arq. Luciana C. Garcia  
cau A129360-5  
Arq. Tâmara Cunha  
cau A35554-2  
Eng. Civil Nixon R. Almeida Aguiar  
crea 145400  
Eng. Civil José Henrique C. Cordeiro  
crea 202750

Apoio técnico: Carolina Batista S. Gottinari  
Guacira Dias Vieira  
Moisés Vieira dos Santos  
Samuel Carvalho  
Roger Silveira  
Edilson Almeida

RESPONSÁVEL TÉCNICO

PROJETO: Ampliação - E.M.E.F. DONA MARIA JOAQUINA

ENDEREÇO: Cerrito Alegre - 3º Distrito - Interior - Pelotas / RS

CONTEÚDO: PROJETO ARQUITETÔNICO - CORTES

LOCAL E DATA: Pelotas, OUTUBRO de 2020.

ESCALA: 1:50

PRANCHA:  
04/06  
ARQ