

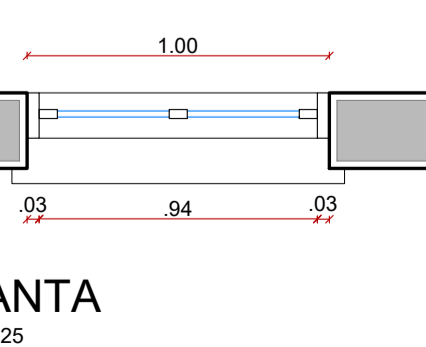

LEGENDA						
	REF.	DIMENSÕES	PEITORIL	QTD	TIPO	AMBIENTE
JANELAS	JA-1	1.50x1.80	0.85	12	ALUMÍNIO/ABERTURA BASCULANTE/10 FOLHAS, SENDO 2 FIXAS. COM GRADE.	SALAS DE AULA
	JA-2	1.50x1.10	1.55	12	ALUMÍNIO/ABERTURA DE CORRER/2 FOLHAS. COM GRADE.	SALAS DE AULA (CORREDOR)
	JA-3	1.50x2.50	0.85	6	ALUMÍNIO/ABERTURA BASCULANTE/14 FOLHAS, SENDO 2 FIXAS. COM GRADE.	SALA MULTIUSO
	JA-4	1.00x0.85	1.80	4	ALUMÍNIO/ABERTURA BASCULANTE/4 FOLHAS. COM GRADE.	BANHEIROS
	JA-5	1.00x1.10	1.55	2	ALUMÍNIO/ABERTURA BASCULANTE/6 FOLHAS. COM GRADE.	BANHEIROS (CORREDOR)
PORTAS	REF.	DIMENSÕES	QUANTIDADE	TIPO	AMBIENTE	
	PM-1	0.80x2.10	04	01 FOLHA DE ABRIR EM MADEIRA COM BANDEIRA BASCULANTE EM MADEIRA ACIMA	SALAS DE AULA	
	PM-2	0.80x2.10	02	01 FOLHA DE ABRIR EM MADEIRA.	BANHEIROS	
PM-3	0.80x2.10	02	01 FOLHA DE ABRIR EM MADEIRA COM VISOR TRANSPARENTE 4mm E BANDEIRA BASCULANTE EM MADEIRA ACIMA	SALA MULTIUSO		

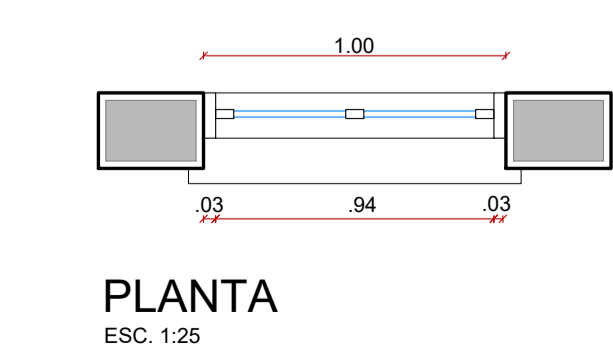
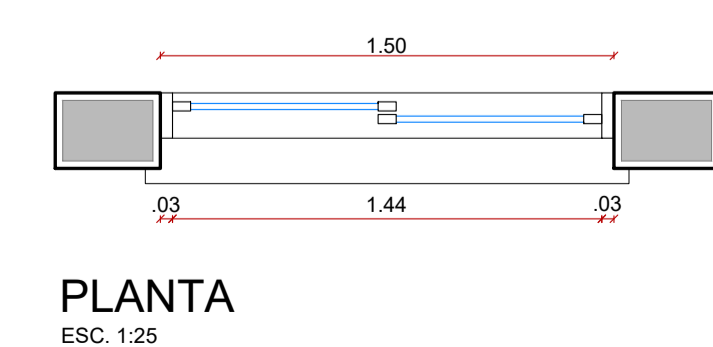
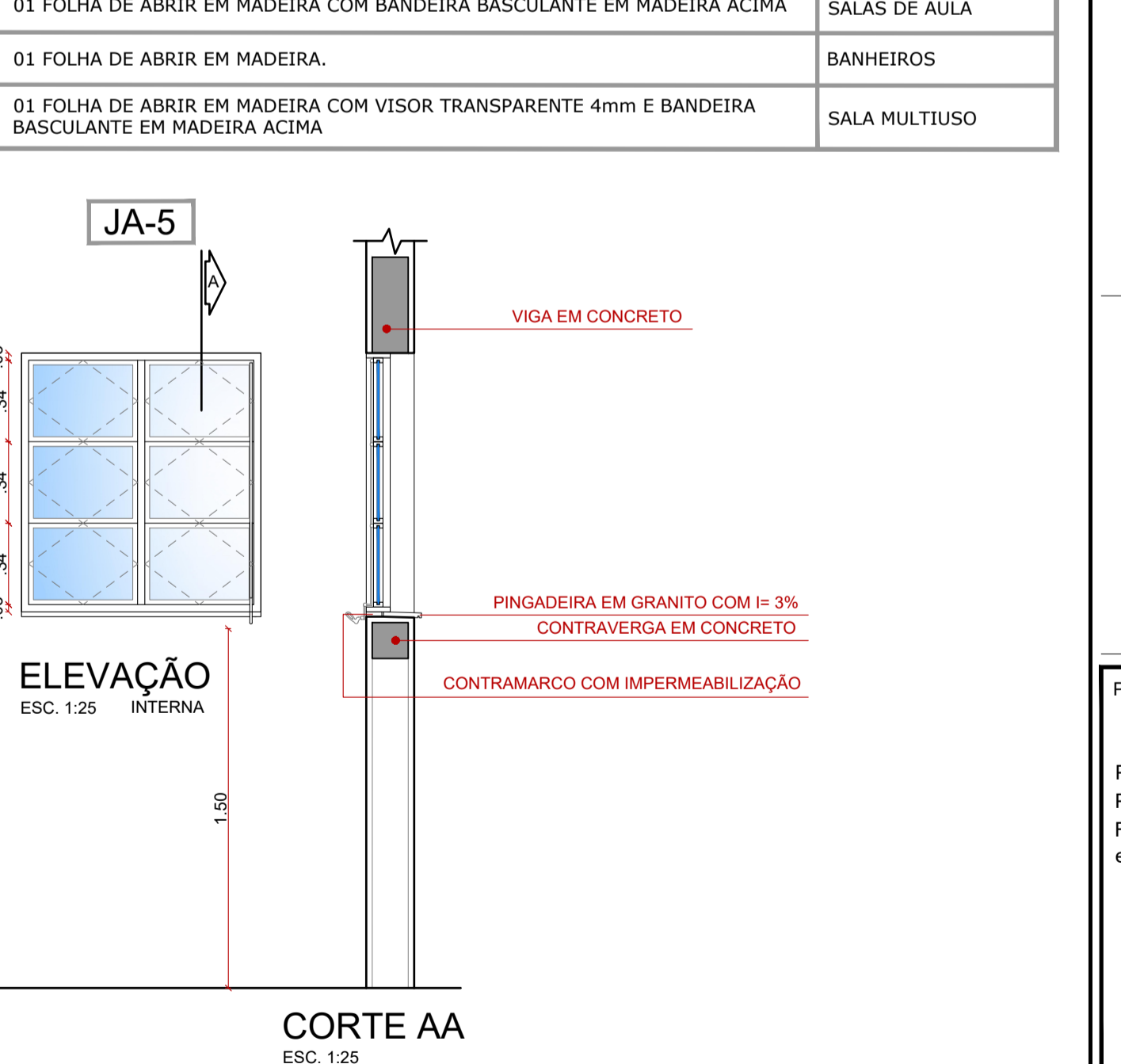
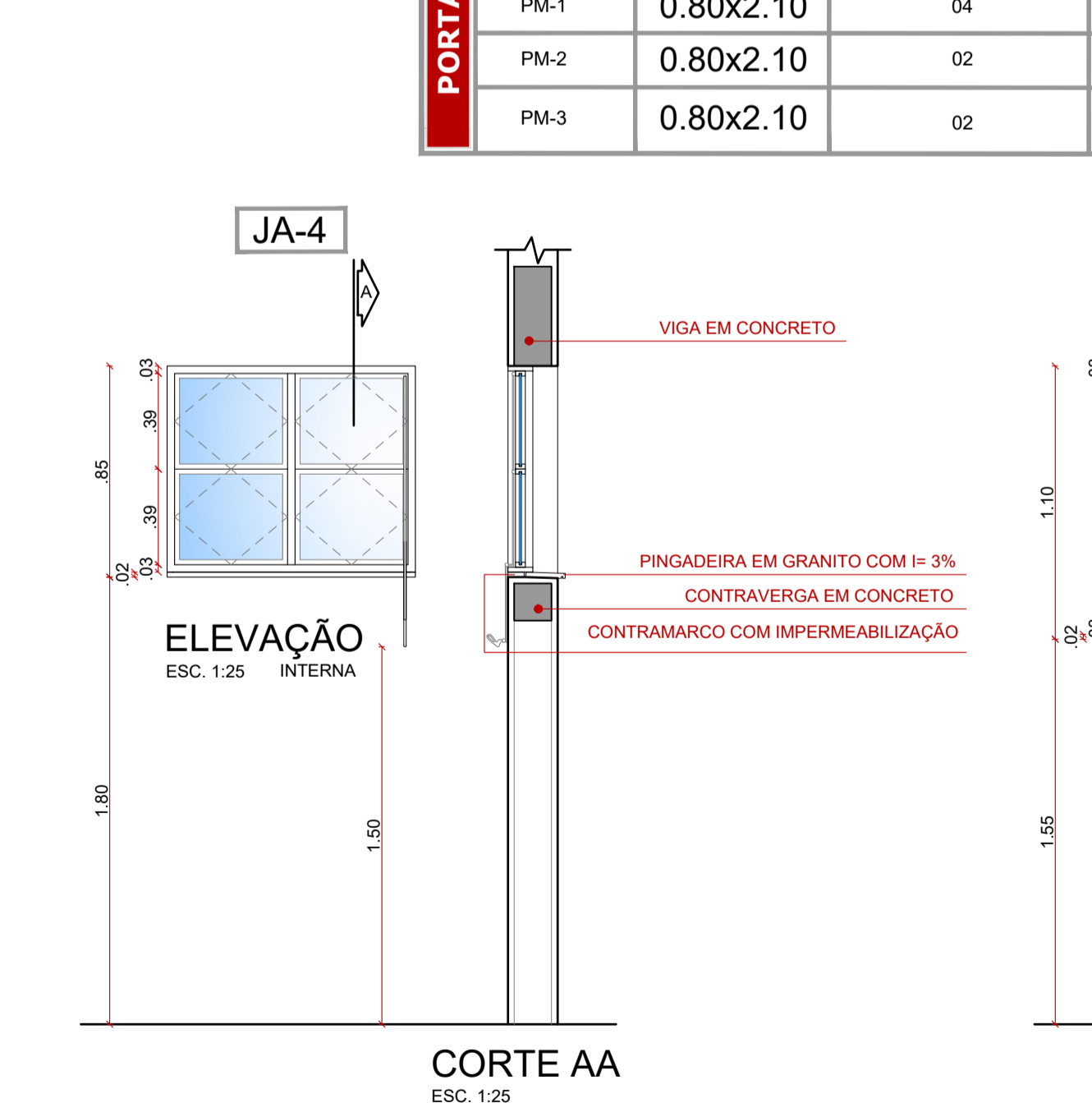
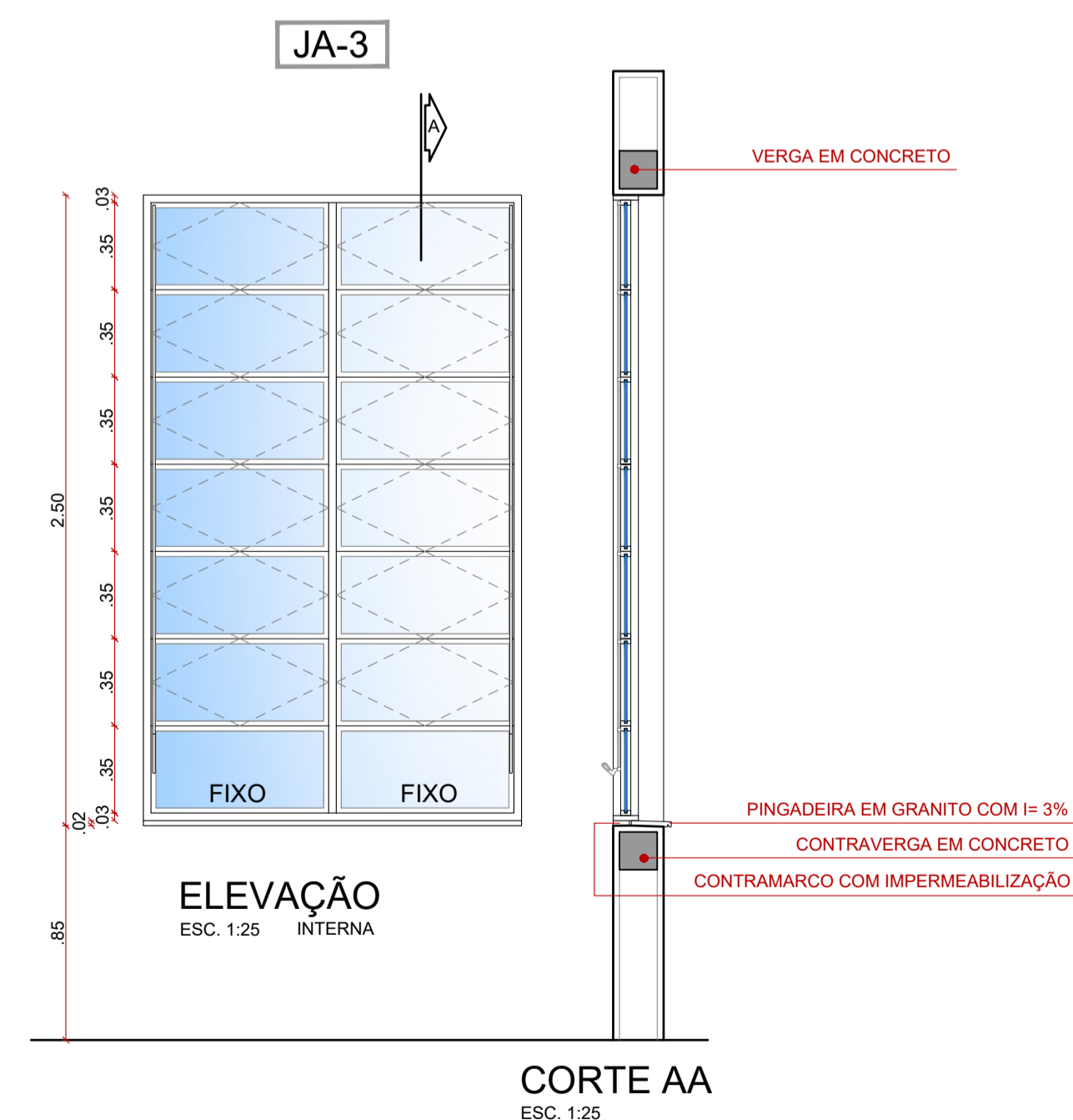
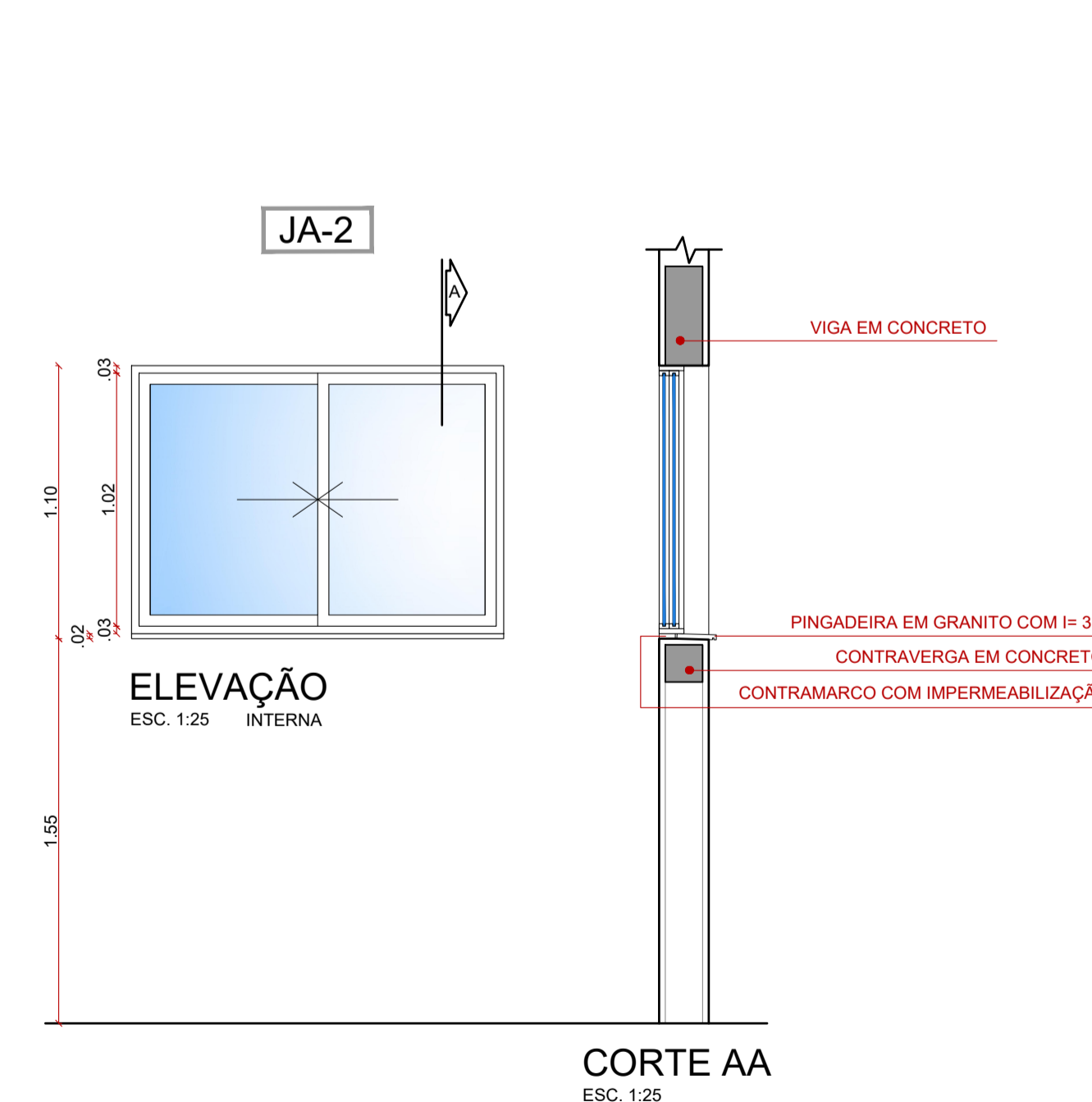

PREFEITURA MUNICIPAL DE PELOTAS
 SECRETARIA DE EDUCAÇÃO E DESPORTO
E.M.E.F. DONA MARIA JOAQUINA

SECRETÁRIO MUNICIPAL DA EDUCAÇÃO

PROJETO: **Departamento de Engenharia**
 Eq. Técnica: Arq. Louise Winkler
 PRAÇA 20 DE SETEMBRO, 366
 PELOTAS - RS - CEP 96015-280
 FONE: (53)3284-2618
 e-mail: engenhariasmehrs@gmail.com
 Arq. Luciana C. Garcia
 Arq. Tâmara Cunha
 Eng. Civil Nixon R. Almeida Aguiar
 Eng. Civil José Henrique C. Cordeiro
 Apoio técnico: Carolina Batista S. Gottinari
 Guacira Dias Vieira
 Moisés Vieira dos Santos
 Samuel Carvalho
 Roger Silveira
 Edilson Almeida

RESPONSÁVEL TÉCNICO
 PROJETO: Ampliação - E.M.E.F. DONA MARIA JOAQUINA
 ENDEREÇO: Cerrito Alegre - 3º Distrito - Interior - Pelotas / RS
 CONTEÚDO: PROJETO ARQUITETÔNICO - DET. ESQUADRIAS
 LOCAL E DATA: Pelotas, OUTUBRO de 2020.
 PRANCHA: **06/06**
ARQ
 ESCALA: 1:25