

01 VOLUMETRIA E FACHADAS  
SEM ESCALA

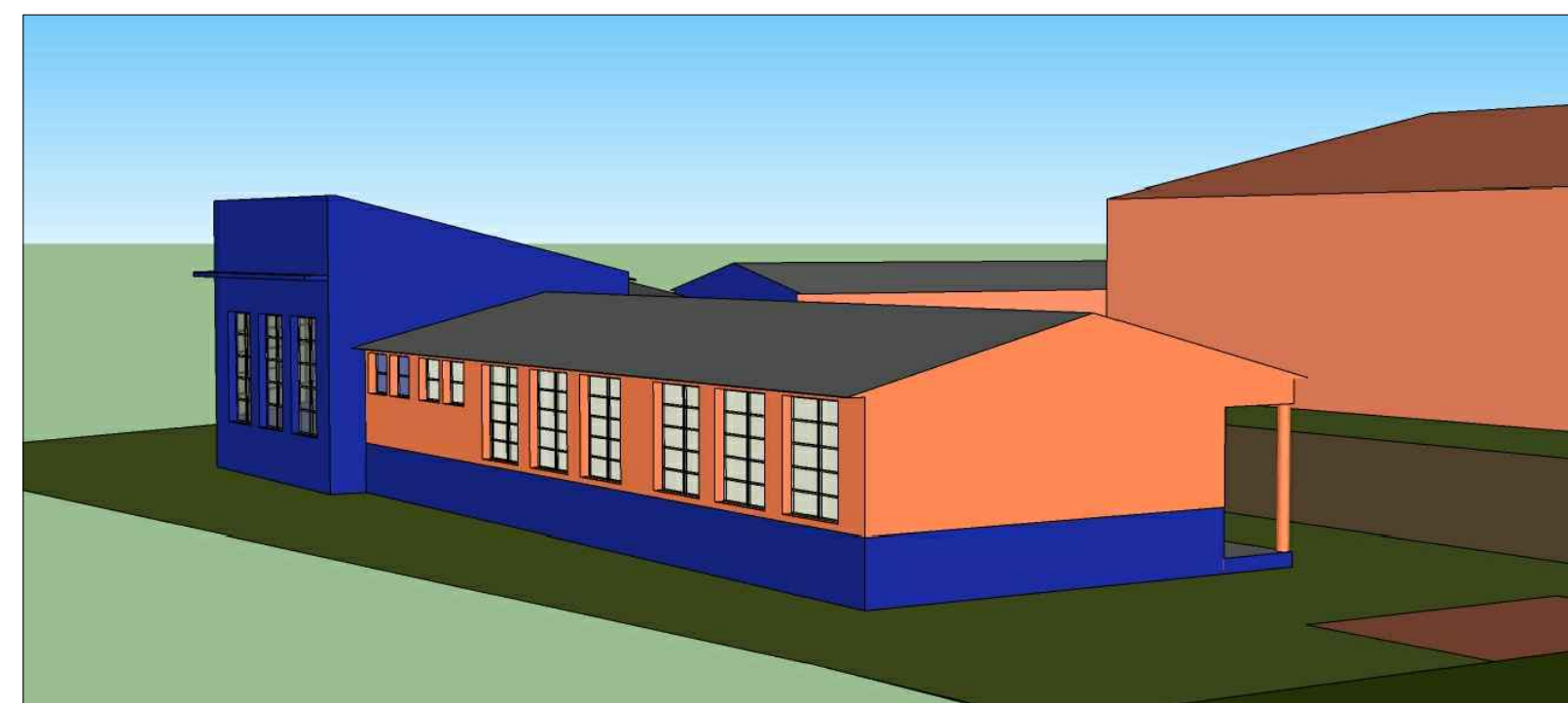

PREFEITURA MUNICIPAL DE PELOTAS  
SECRETARIA DE EDUCAÇÃO E DESPORTO

E.M.E.F. DONA MARIA JOAQUINA

SECRETÁRIO MUNICIPAL DA EDUCAÇÃO

PROJETO: Departamento de Engenharia

PRAÇA 20 DE SETEMBRO, 366  
PELOTAS - RS - CEP 96015-280  
FONE:(53)3284-2618  
e-mail:engenhariasmedrs@gmail.com

Eq. Técnica: Arq. Louise Winke  
cau A123590-7  
Arq. Luciana C. Garcia  
cau A128360-5  
Arq. Tâmara Cunha  
cau A35554-2  
Eng. Civil Nixon R. Almeida Aguiar  
crea 146400  
Eng. Civil José Henrique C. Cordelro  
crea 202750  
Apoio técnico: Carolina Batista S. Gottinari  
Guacira Dias Vieira  
Moisés Vieira dos Santos  
Samuel Carvalho  
Roger Silveira  
Edilson Almeida

RESPONSÁVEL TÉCNICO

PROJETO:  
Ampliação - E.M.E.F. DONA MARIA JOAQUINA

ENDEREÇO:  
Cerrito Alegre - 3º Distrito - Interior - Pelotas / RS

CONTEÚDO:  
PROJETO ARQUITETÔNICO - VOLUMETRIA E FACHADAS

LOCAL E DATA:  
Pelotas, OUTUBRO de 2020.

ESCALA:  
SEM ESCALA

PRANCHA:  
05/06  
ARQ