

LEGENDA

	REGISTRO DE GAVETA
	REGISTRO DE PRESSÃO
CV	COLUNA DE VENTILAÇÃO
CAF	COLUNA DE ÁGUA FRIA
	CAIXA SIFONADA
	TUBULAÇÃO ESGOTO CLOACAL
	TUBULAÇÃO ÁGUA FRIA
	CAIXA DE INSPEÇÃO - ESGOTO CLOACAL 50X50cm
	CAIXA DE AREIA - ESGOTO PLUVIAL 50X50cm

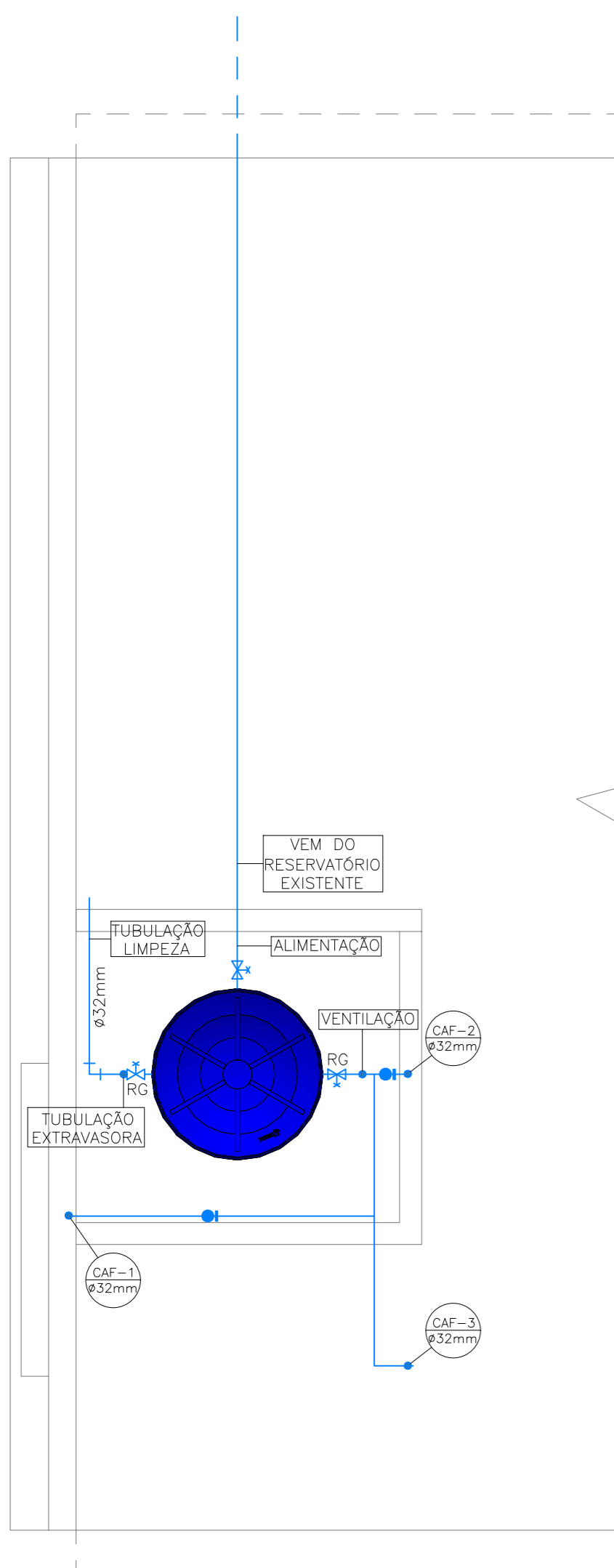

PLANTA BARRILETES
ESC. 1:50

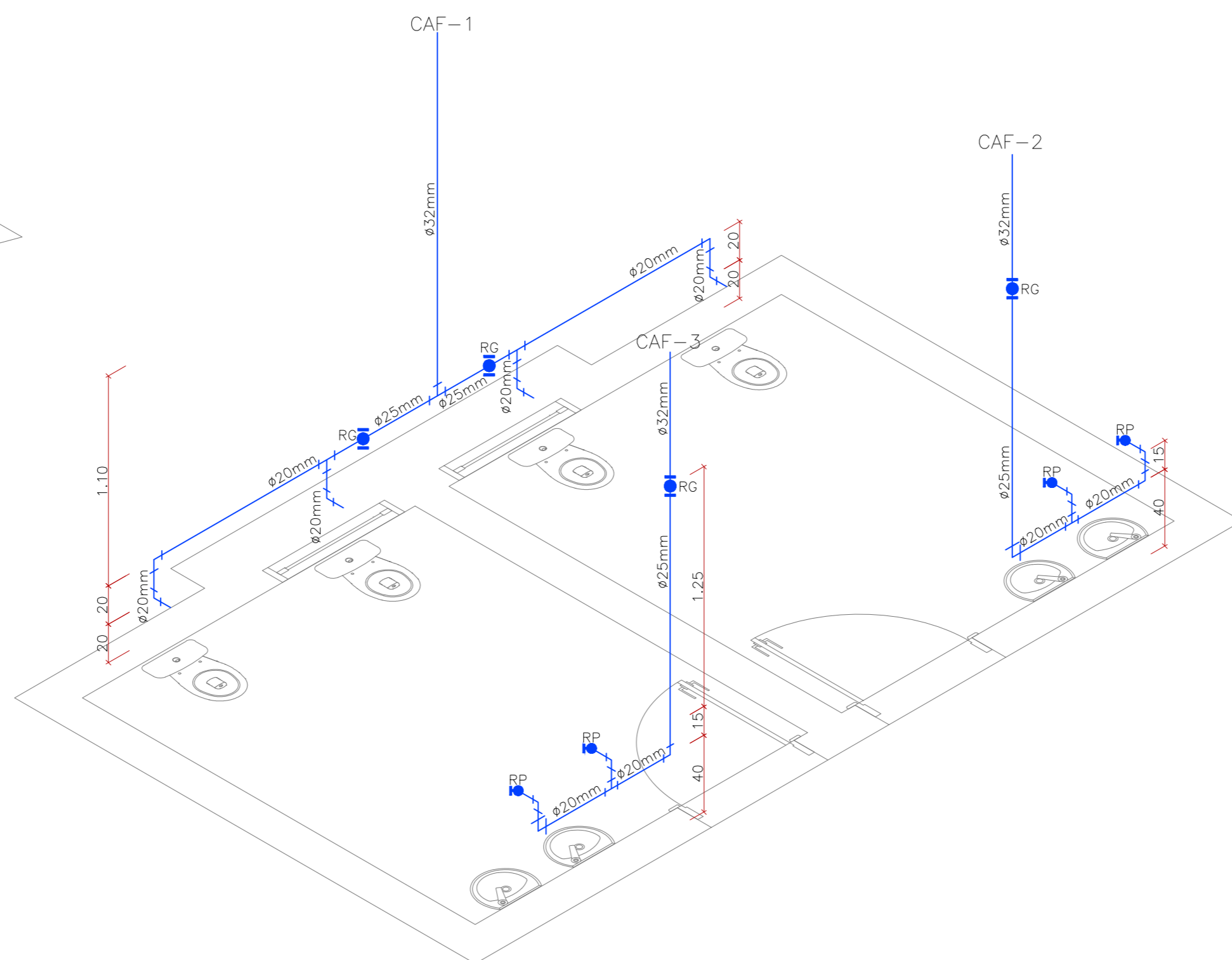

ESTEREOGRAMA BANHEIROS
ESC. 1:25



E.M.E.F. MÁRIO MENEGUETTI

SECRETÁRIO MUNICIPAL DA EDUCAÇÃO

PROJETO: **Departamento de Engenharia**

PRAÇA 20 DE SETEMBRO, 366
PELOTAS - RS - CEP 96015-280
FONE: (53)3284-2618
e-mail: dpensmed@gmail.com

Eq. Técnica:
Arq. Louise Winke
cau A123590-7
Arq. Luciana C. Garcia
cau A129360-5
Arq. Tâmara Cunha
cau A35554-2
Eng. Civil José Henrique C. Cordeiro
crea 202750
Eng. Civil Nixon R. Almeida Aguiar
crea 146400

Apoio técnico: Carolina Batista S. Gottinari
Guacira Dias Vieira
Moisés Vieira dos Santos
Roger Silveira
Samuel Carvalho

RESPONSÁVEL TÉCNICO

PROJETO: Ampliação - E.M.E.F. MÁRIO MENEGUETTI

PRANCHA:

ENDEREÇO: Av. Quatro, nº 575 - Loteamento Getúlio Vargas - Três Vendas - Pelotas/RS

02/02

CONTEÚDO: PROJETO HIDROSSANITÁRIO - ÁGUA FRIA

LOCAL E DATA: Pelotas, JUNHO de 2020.

ESCALA: INDICADA