

FACHADA SUDESTE
ESC. 1:50

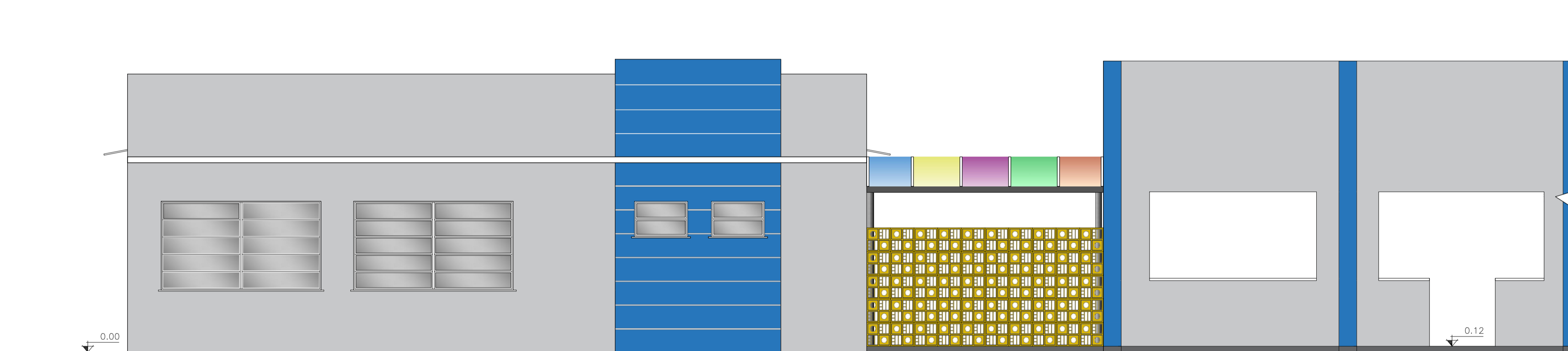

FACHADA SUDOESTE
ESC. 1:50

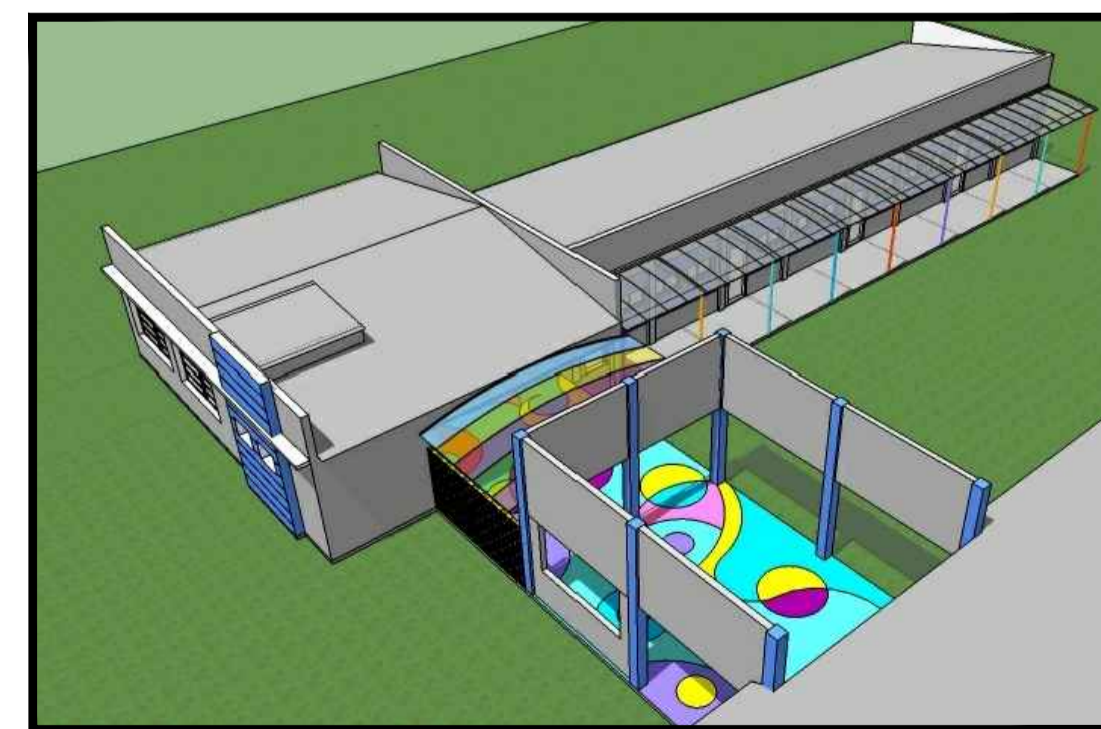

E.M.E.F. MÁRIO MENEGUETTI

SECRETÁRIO MUNICIPAL DA EDUCAÇÃO

PROJETO: Departamento de Engenharia

PRAÇA 20 DE SETEMBRO, 366
PELOTAS - RS - CEP 96015-280
FONE:(53)3284-2618
e-mail:dpensmed@gmail.com

Eq. Técnica:
Arq. Louise Winkler - cau A123590-7
Arq. Luciana C. Garcia - cau A129360-5
Arq. Tâmara Cunha - cau A35554-2
Eng. Civil José Henrique C. Cordeiro - crea 202750
Eng. Civil Nixon R. Almeida Aguiar - crea 146400

Apoio técnico: Carolina Batista S. Gottinari
Guacira Dias Vieira
Moisés Vieira dos Santos
Roger Silveira
Samuel Carvalho

RESPONSÁVEL TÉCNICO

PROJETO: Ampliação - E.M.E.F. MÁRIO MENEGUETTI

ENDEREÇO:
Av. Quatro, nº 575 - Loteamento Getúlio Vargas - Três Vendas - Pelotas/RS

CONTEÚDO:
FACHADAS E VOLUMETRIA

LOCAL E DATA:
Pelotas, JUNHO de 2020.

ESCALA:
INDICADA

PRANCHA:

04/04