

RUA TIRADENTES

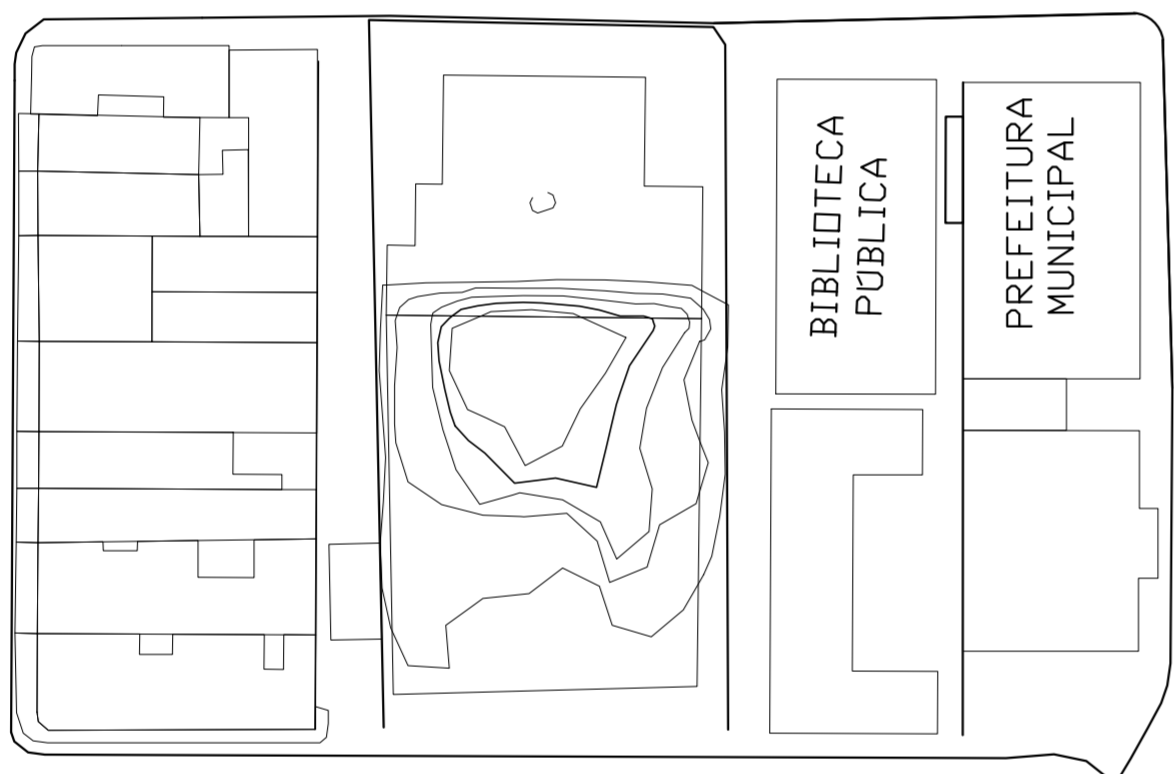

RUA ANDRADE NEVES

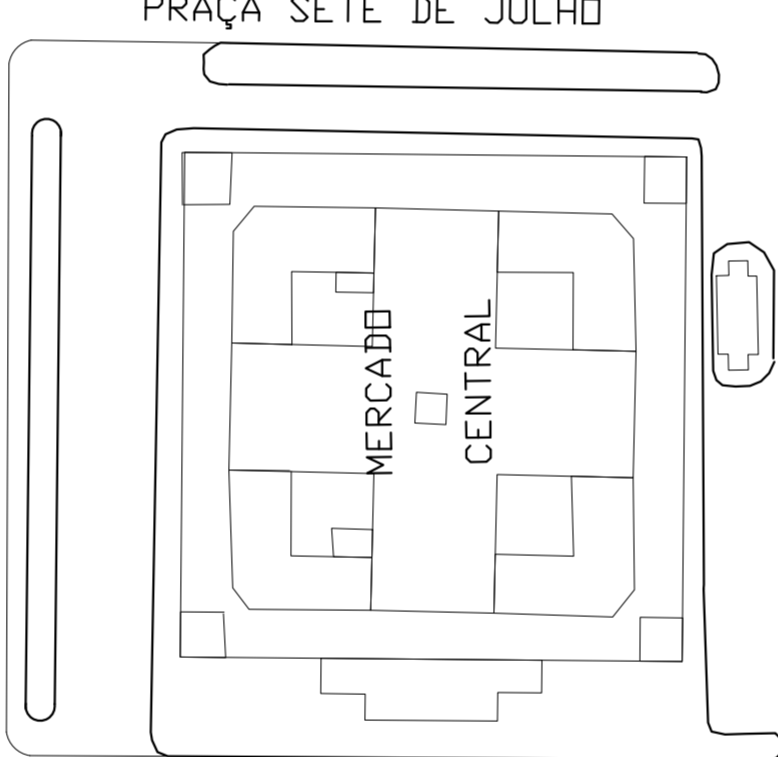

PRAÇA SETE DE JULHO



PLANTA DE SITUAÇÃO

ESCALA: 1000

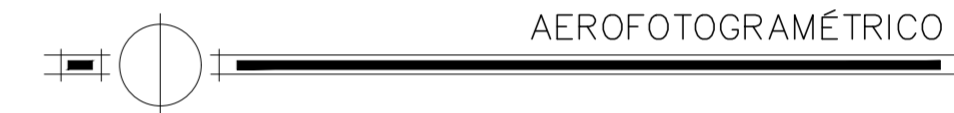

AEROFOTOGRAMÉTRICO

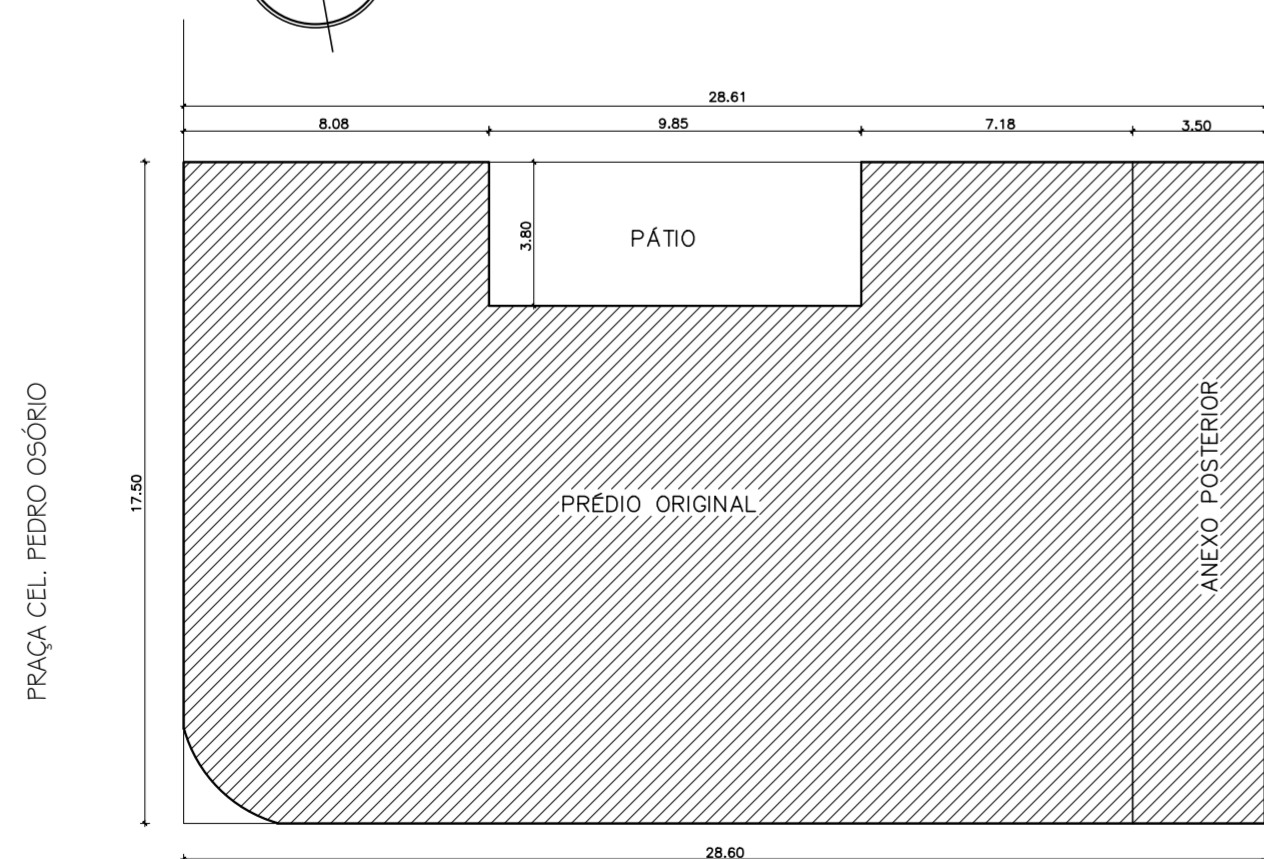
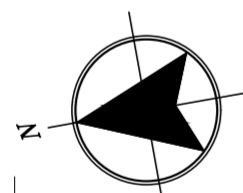

PRAÇA SETE DE JULHO



PLANTA DE LOCALIZAÇÃO

ESCALA: 1/200

QUADRO DE ÁREAS

| | EXISTENTE PREDIO ORIGINAL | EXISTENTE ANEXO POSTERIOR | EXISTENTE TOTAL |
|--------------|---------------------------|---------------------------|------------------------|
| 1º PAVIMENTO | 436,75m ² | 60,86m ² | 497,61m ² |
| MEZANINO | 293,49m ² | 20,18m ² | 313,67m ² |
| 2º PAVIMENTO | 436,75m ² | 20,18m ² | 456,93m ² |
| 3º PAVIMENTO | 408,19m ² | 20,18m ² | 428,37m ² |
| TOTAL | 1.575,18m ² | 121,401m ² | 1.696,58m ² |

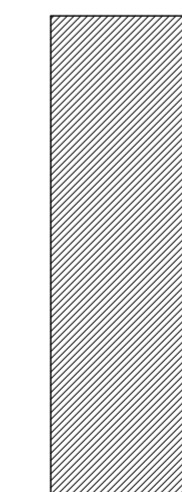

ANTIGA SEDE DO BANCO DO BRASIL



PREFEITURA DE PELOTAS
SECRETARIA DE CULTURA

LICIANE ALMEIDA
ARQUITETA E URBANISTA CAU 25007-4

PAULO PEDROZO
SECRETÁRIO DE CULTURA

ENDEREÇO- PRAÇA CEL. PEDRO OSÓRIO, 67 - PELOTAS - RS

LEVANTAMENTO FÍSICO-CADASTRAL
PLANTA DE SITUAÇÃO
PLANTA DE LOCALIZAÇÃO, QUADRO DE ÁREAS

Elaborado com base no levantamento de 2005 de autoria do escritório Arquitetos & Projetos

esc: 1/200 1/1000

data: Julho de 2021

prancha:
LEVARQ-01

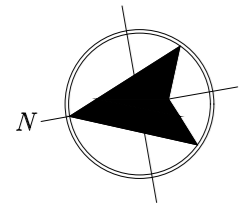

PRAÇA CORONEL PEDRO OSÓRIO

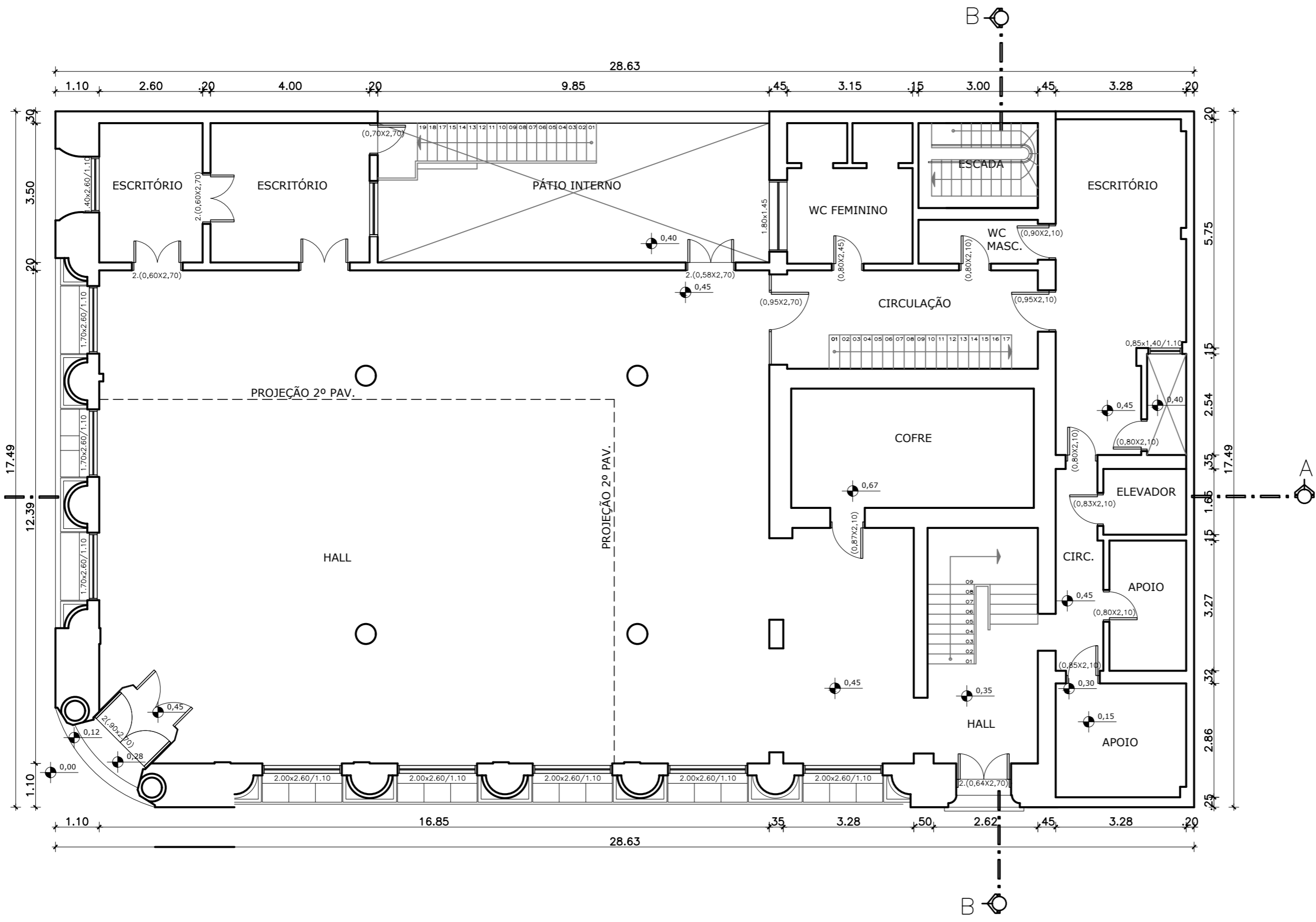

PRAÇA SETE DE JULHO

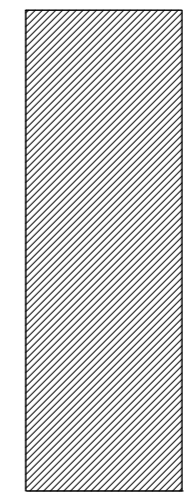

ANTIGA SEDE DO BANCO DO BRASIL



PREFEITURA DE PELOTAS
SECRETARIA DE CULTURA

LICIANE ALMEIDA
ARQUITETA E URBANISTA CRAU 25007-4

PAULO PEDROZO
SECRETÁRIO DE CULTURA

ENDEREÇO- PRAÇA CEL. PEDRO OSÓRIO, 67 - PELOTAS - RS

LEVANTAMENTO FÍSICO CADASTRAL PLANTA BAIXA PAVIMENTO TÉRREO

Elaborado com base no levantamento de 2005 de autoria do escritório Arquitetos & Projetos

esc:
1/100

data:
Julho de 2021

prancha:
LEVARQ-02

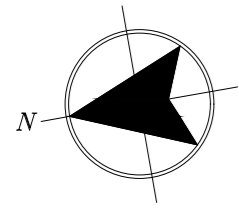

PRAÇA CORONEL PEDRO OSÓRIO

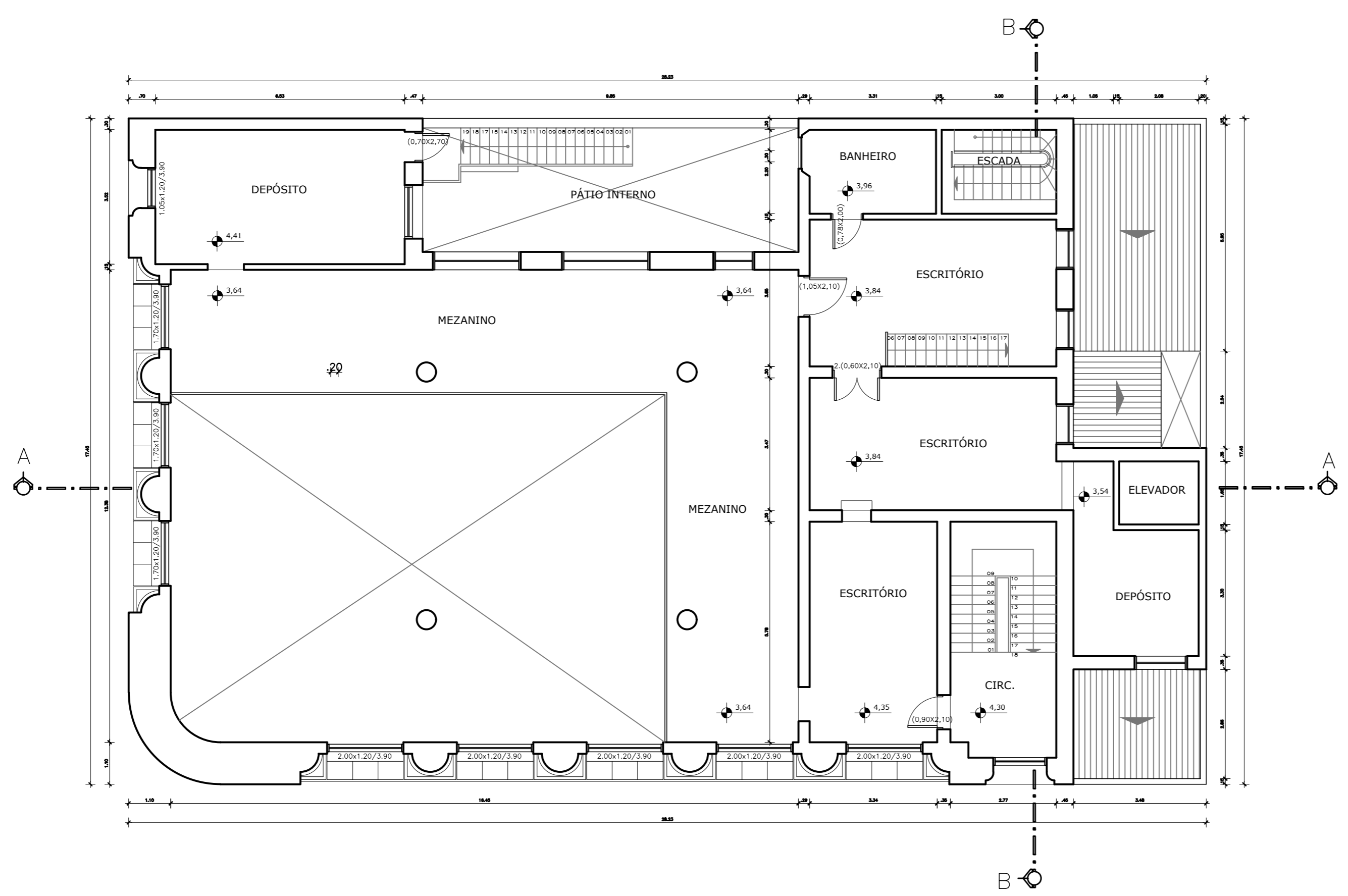

PRAÇA SETE DE JULHO

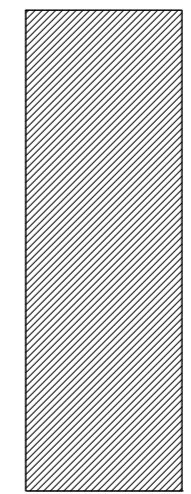

ANTIGA SEDE DO BANCO DO BRASIL



PREFEITURA DE PELOTAS
SECRETARIA DE CULTURA

LICIANE ALMEIDA
ARQUITETA E URBANISTA CRAU 25007-L

PAULO PEDROZO
SECRETÁRIO DE CULTURA

ENDEREÇO- PRAÇA CEL. PEDRO OSÓRIO, 67 - PELOTAS - RS

LEVANTAMENTO FÍSICO CADASTRAL PLANTA BAIXA MEZANINO DO PAV. TÉRREO

Elaborado com base no levantamento de 2005 de autoria do escritório Arquitetos & Projetos

esc:
1/100

data:
Julho de 2021

prancha:
LEVARQ-03

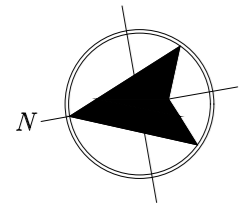

PRAÇA CORONEL PEDRO OSÓRIO

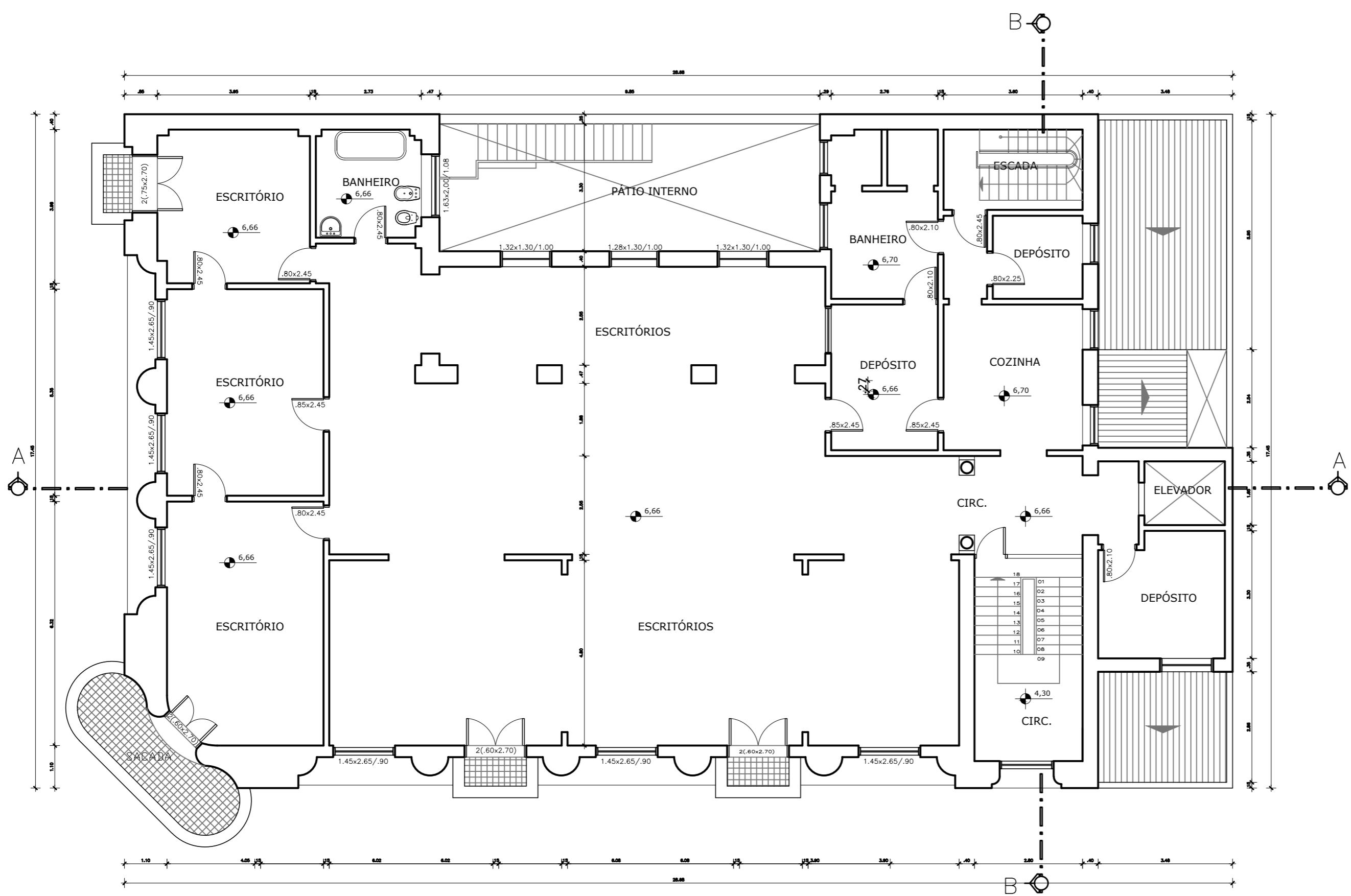

PRAÇA SETE DE JULHO

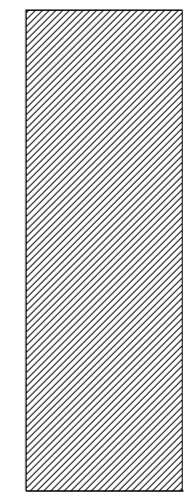

ANTIGA SEDE DO BANCO DO BRASIL



PREFEITURA DE PELOTAS
SECRETARIA DE CULTURA

LICIANE ALMEIDA
ARQUITETA E URBANISTA CAU 25007-4

PAULO PEDROZO
SECRETÁRIO DE CULTURA

ENDEREÇO- PRAÇA CEL. PEDRO OSÓRIO, 67 - PELOTAS - RS

LEVANTAMENTO FÍSICO CADASTRAL PLANTA BAIXA SEGUNDO PAVIMENTO

Elaborado com base no levantamento de 2005 de autoria do escritório Arquitetos & Projetos

esc:
1/100

data:
Julho de 2021

prancha:
LEVARQ-04

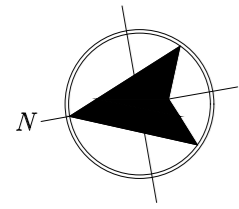

PRAÇA CORONEL PEDRO OSÓRIO

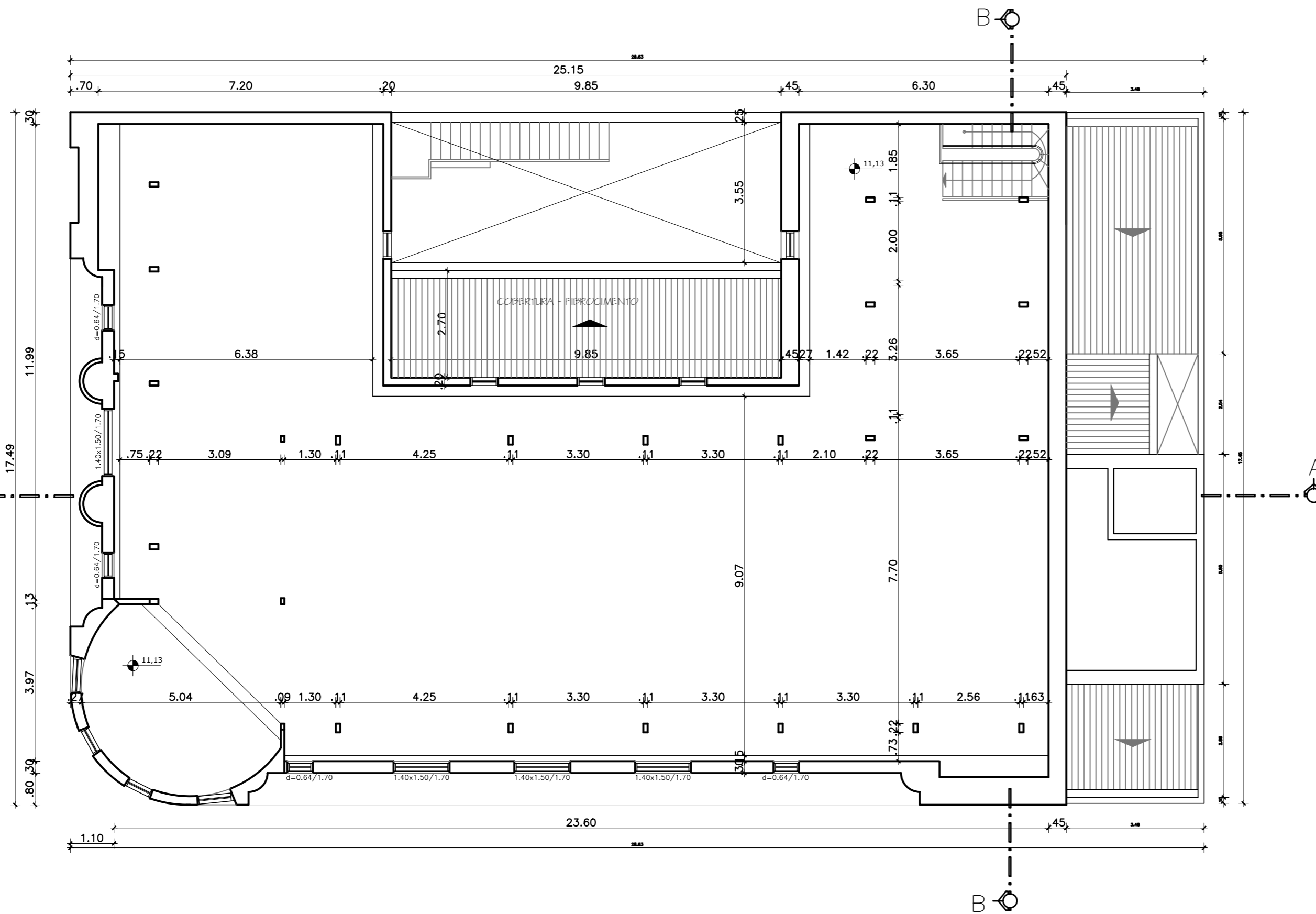

PRAÇA SETE DE JULHO

PLANTA BAIXA 3º PAVIMENTO (MANSARDA)
 ESCALA 1/100

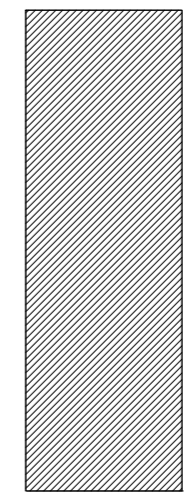

ANTIGA SEDE DO BANCO DO BRASIL



PREFEITURA DE PELOTAS
SECRETARIA DE CULTURA

LICIANE ALMEIDA
ARQUITETA E URBANISTA CRAJ 25007-L

PAULO PEDROZO
SECRETÁRIO DE CULTURA

ENDEREÇO- PRAÇA CEL. PEDRO OSÓRIO, 67 - PELOTAS - RS

LEVANTAMENTO FÍSICO CADASTRAL
 PLANTA BAIXA TERCEIRO PAVIMENTO

Elaborado com base no levantamento de 2005 de autoria do escritório Arquitetos & Projetos

esc:
1/100

data:
Julho de 2021

prancha:
LEVARQ-05

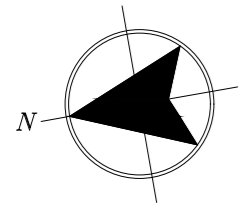

PRAÇA CORONEL PEDRO OSÓRIO

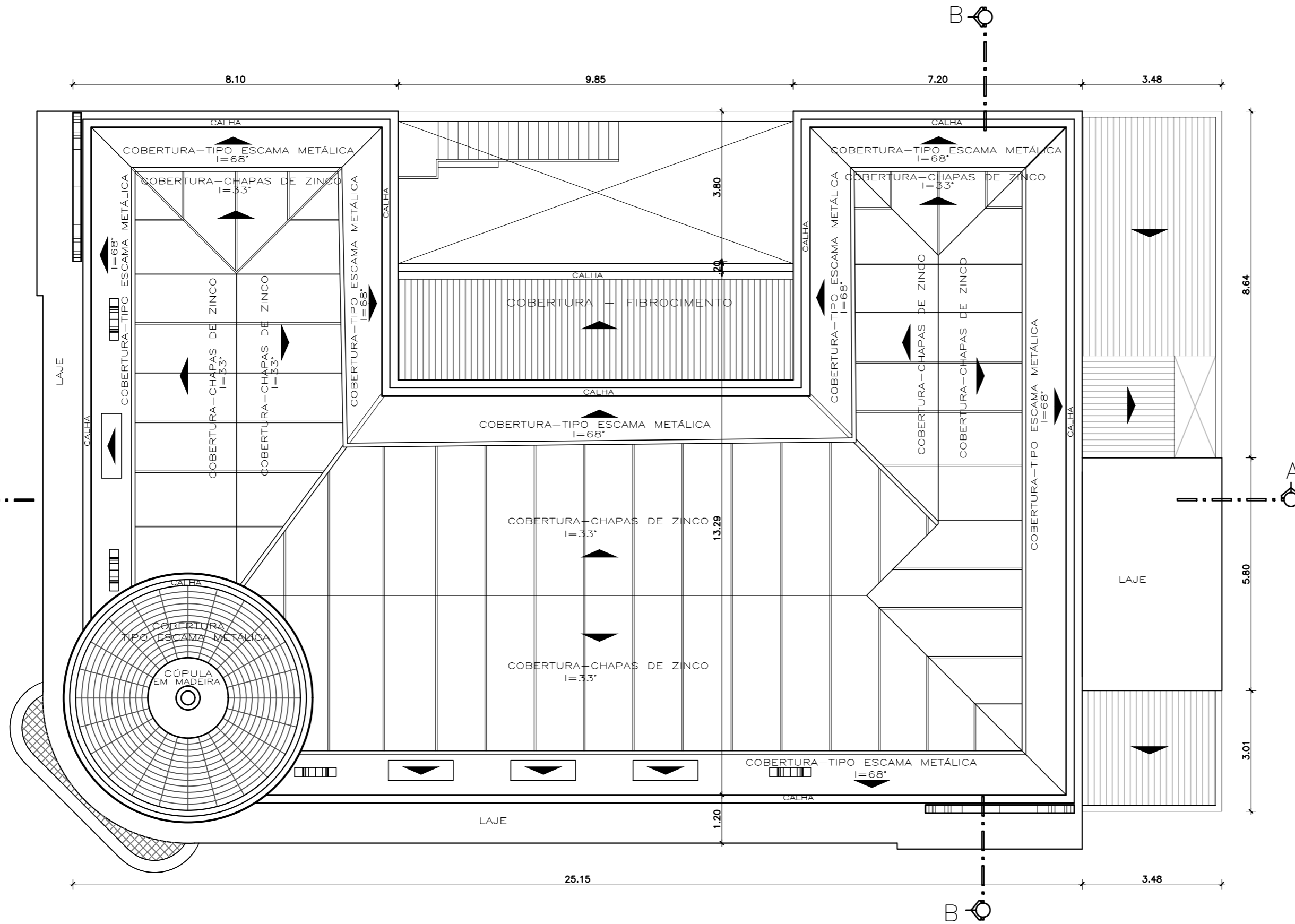

PRAÇA SETE DE JULHO

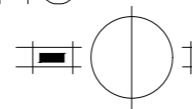

PLANTA DE COBERTURA

ESCALA 1/100

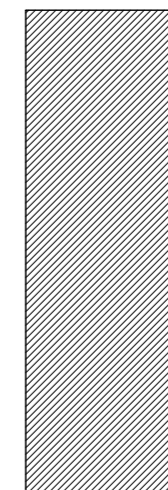

ANTIGA SEDE DO BANCO DO BRASIL



PREFEITURA DE PELOTAS
SECRETARIA DE CULTURA

LICIANE ALMEIDA
ARQUITETA E URBANISTA CAU 25007-4

PAULO PEDROZO
SECRETÁRIO DE CULTURA

ENDEREÇO- PRAÇA CEL. PEDRO OSÓRIO, 67 - PELOTAS - RS

LEVANTAMENTO FÍSICO CADASTRAL

PLANTA DE COBERTURA

Elaborado com base no levantamento de 2005 de autoria do escritório Arquitetos & Projetos

esc:
1/100

data:
Julho de 2021

prancha:
LEVARQ-06

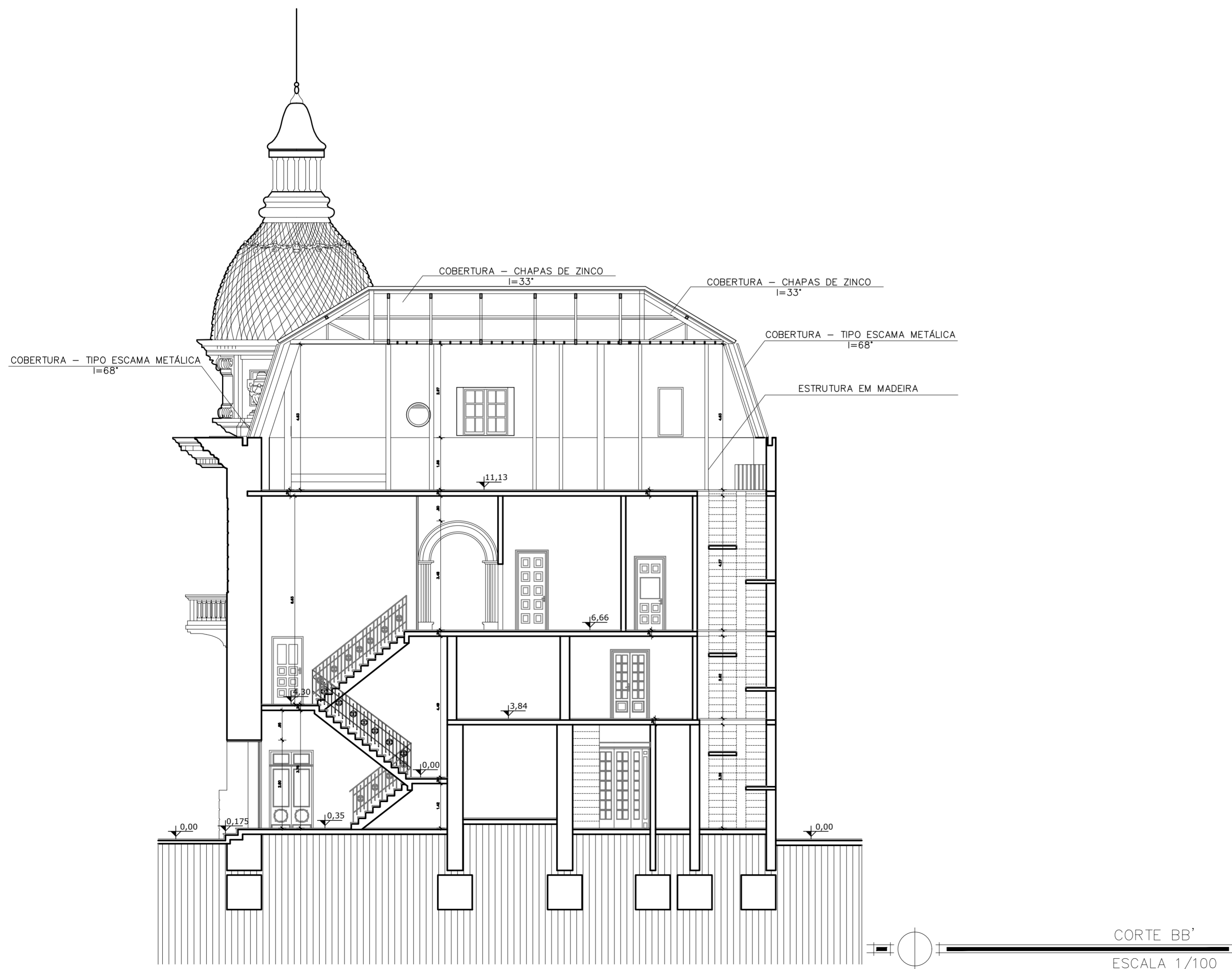
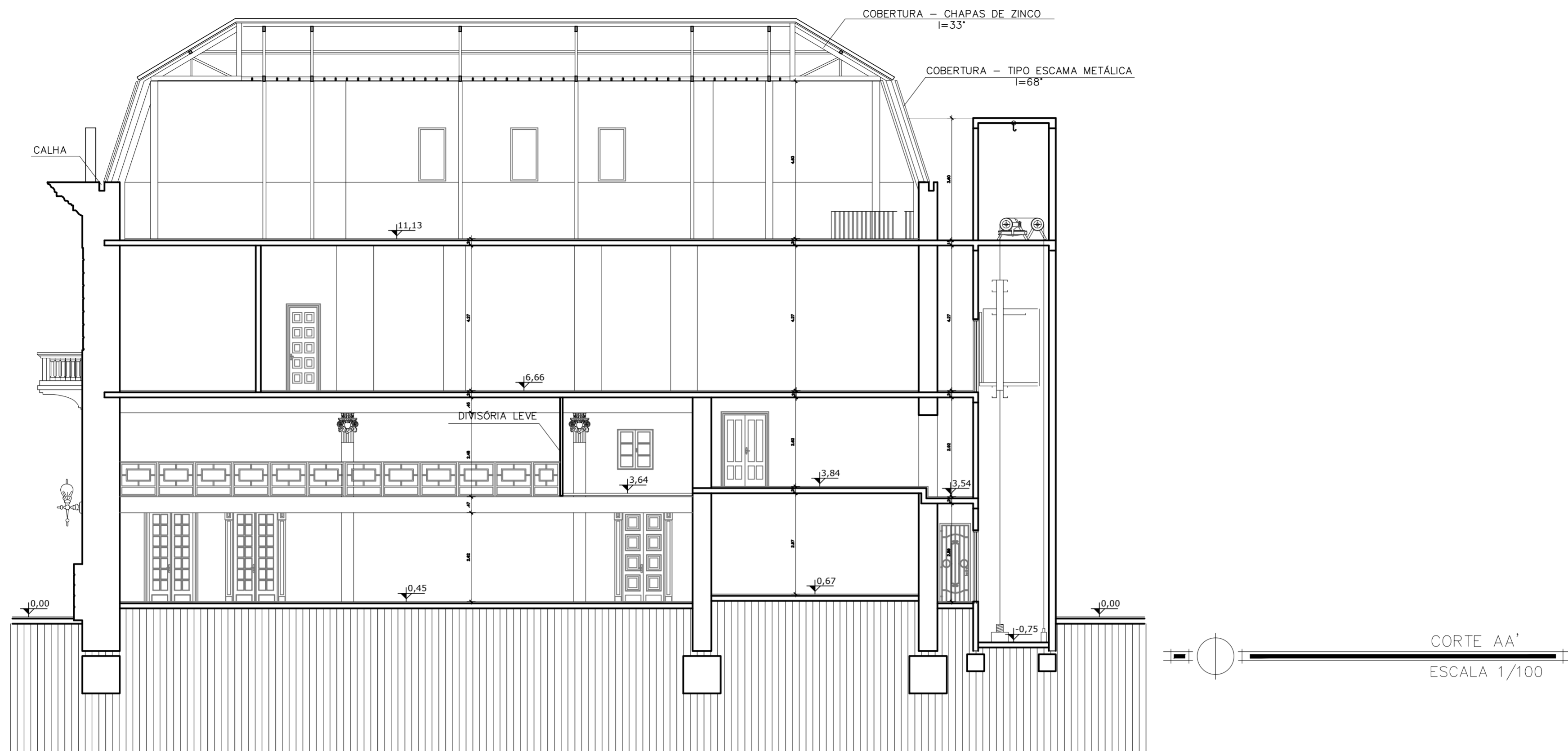

ANTIGA SEDE DO BANCO DO BRASIL



LICIANE ALMEIDA
ARQUITETA E URBANISTA CAJ 25007-4

PAULO PEDROZO
SECRETÁRIO DE CULTURA

PREFEITURA DE PELotas
SECRETARIA DE CULTURA

ENDEREÇO- PRAÇA CEL. PEDRO OSÓRIO, 67 - PELotas - RS

LEVANTAMENTO FÍSICO CADASTRAL
CORTE A-A / CORTE BB

Elaborado com base no levantamento de 2005 de autoria do escritório Arquitetos & Projetos

esc:
1/100

data:
Julho de 2021

prancha:
LEVARQ-07

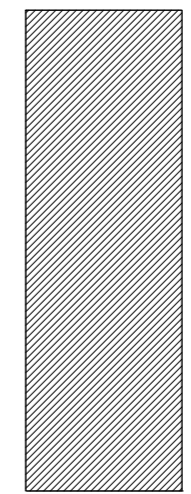
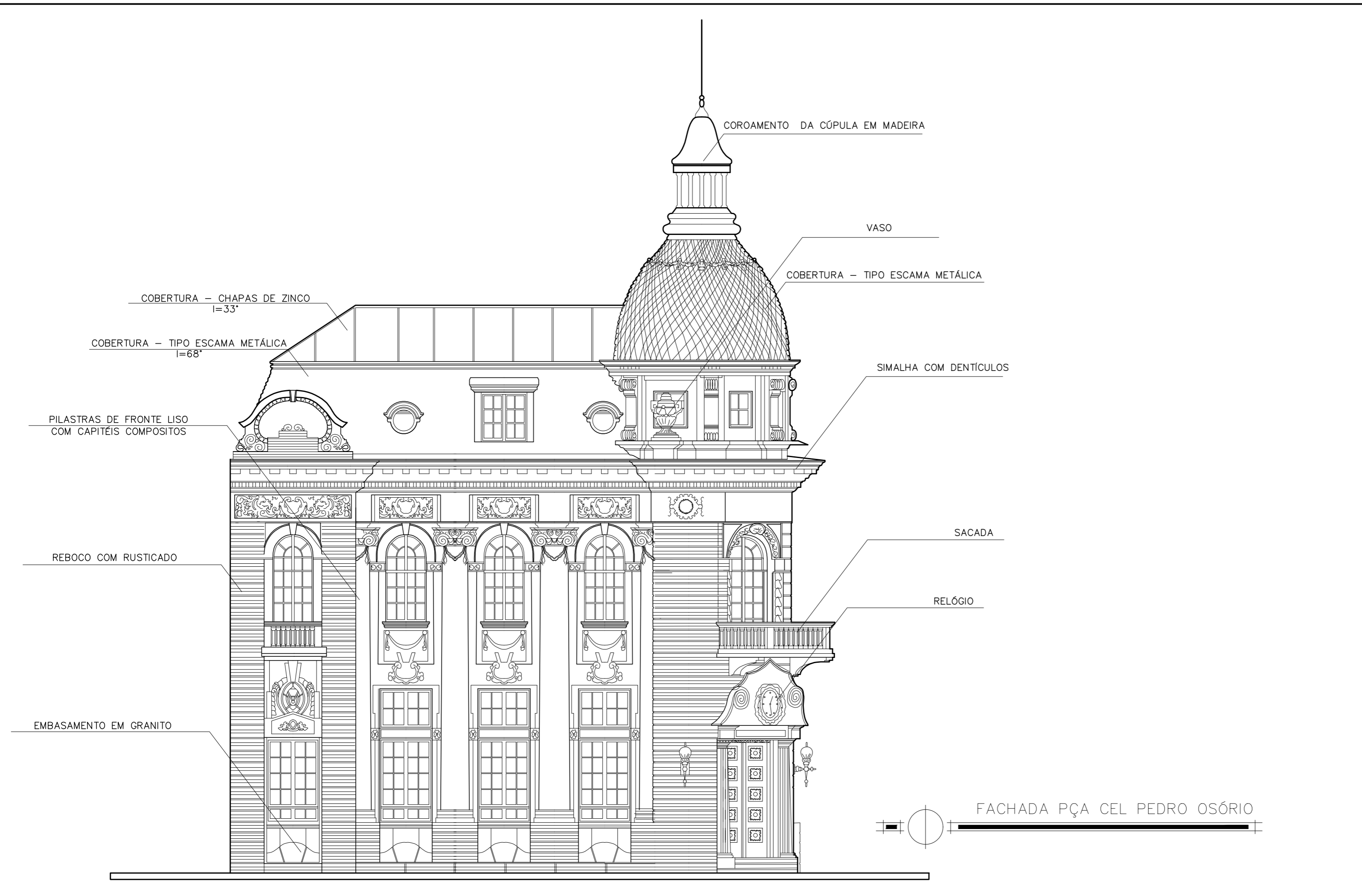

ANTIGA SEDE DO BANCO DO BRASIL



PREFEITURA DE PELOTAS
SECRETARIA DE CULTURA

LICIANE ALMEIDA
ARQUITETA E URBANISTA CAU 25007-4

PAULO PEDROZO
SECRETÁRIO DE CULTURA

ENDEREÇO- PRAÇA CEL. PEDRO OSÓRIO, 67 - PELOTAS - RS

LEVANTAMENTO FÍSICO CADASTRAL FACHADA _ PRAÇA CORONEL PEDRO OSÓRIO

Elaborado com base no levantamento de 2005 de autoria do escritório Arquitetos & Projetos

esc:
1/100

data:
Julho de 2021

prancha:
LEVARQ-08

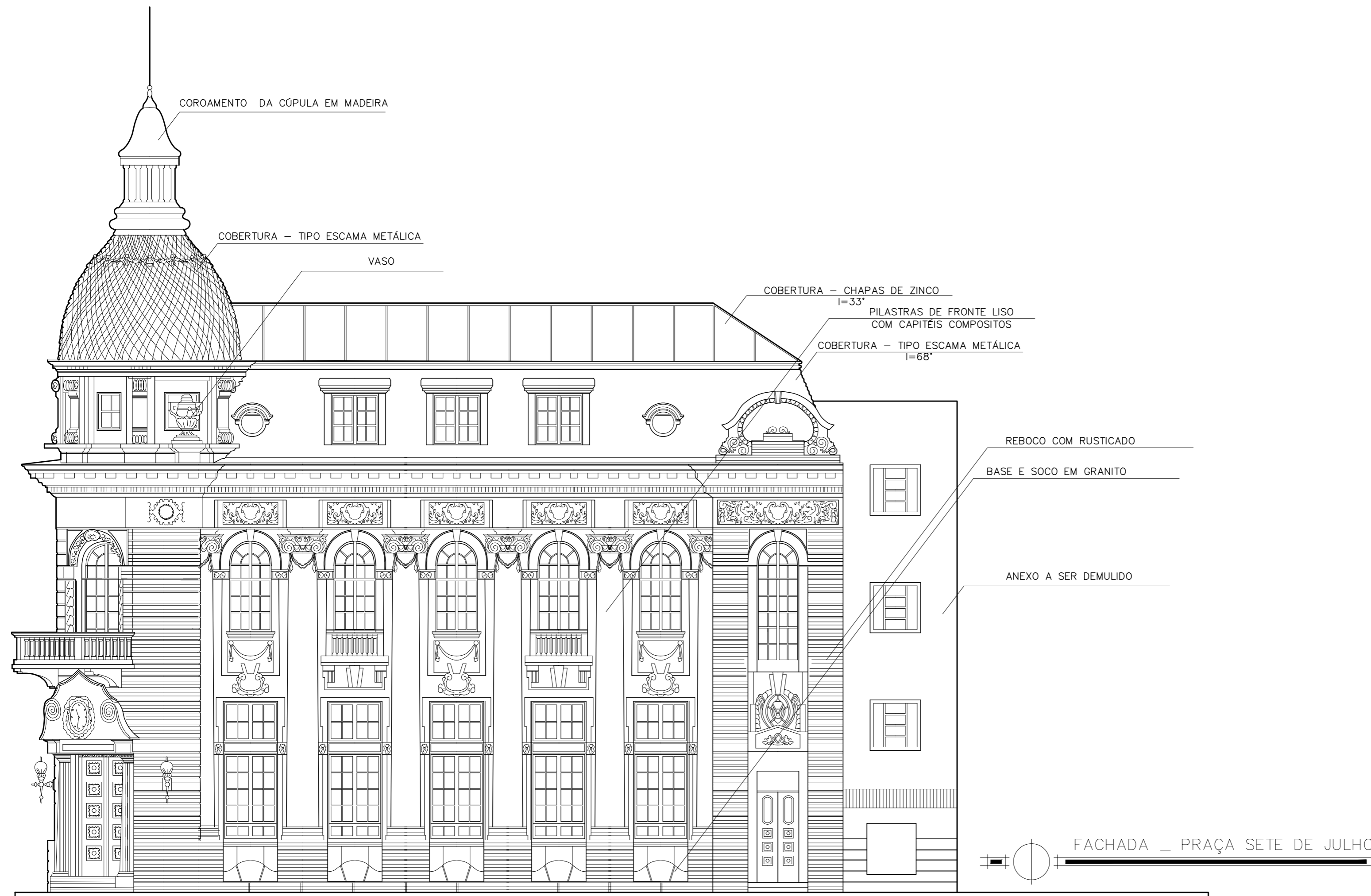

ANTIGA SEDE DO BANCO DO BRASIL



PREFEITURA DE PELOTAS
SECRETARIA DE CULTURA

LICIANE ALMEIDA
ARQUITETA E URBANISTA CAU 25007-4

PAULO PEDROZO
SECRETÁRIO DE CULTURA

ENDEREÇO- PRAÇA CEL. PEDRO OSÓRIO, 67 - PELOTAS - RS

LEVANTAMENTO FÍSICO CADASTRAL

FACHADA _ PRAÇA SETE DE JULHO

Elaborado com base no levantamento de 2005 de autoria do escritório Arquitetos & Projetos

esc:
1/100

data:
Julho de 2021

prancha:
LEVARQ-09

PRAÇA CORONEL PEDRO OSÓRIO

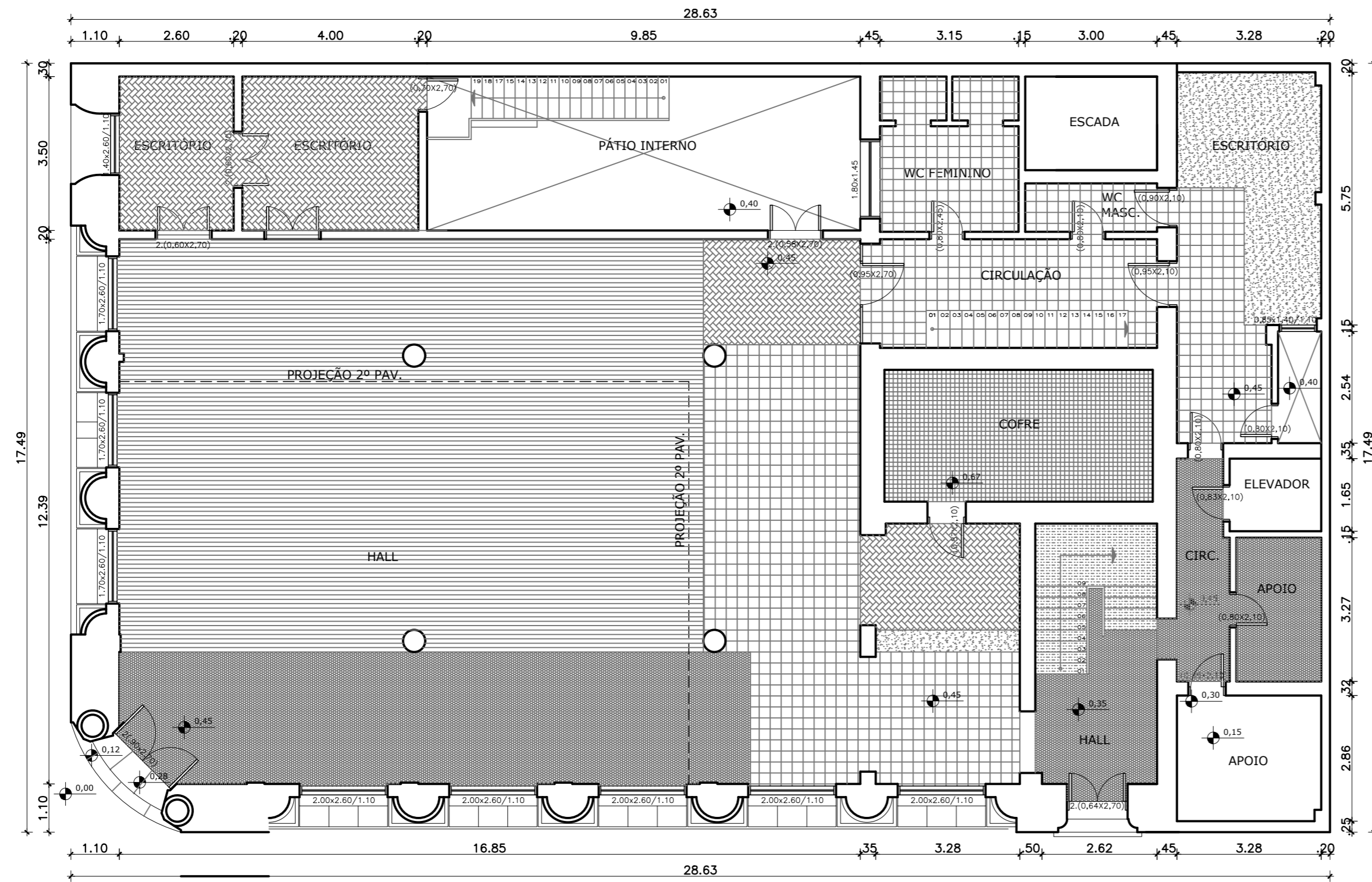

LEGENDA DE PISOS

| | |
|--|---------------|
| | TÁBUA 10cm |
| | PARQUÊ |
| | CIMENTADO |
| | PISO VINÍLICO |
| | LADRILHO |
| | PASTILHAS |
| | MÁRMORE |

RUA XV DE NOVEMBRO PLANTA DE PISOS - PAVIMENTO TÉRREO
 ESCALA 1/100

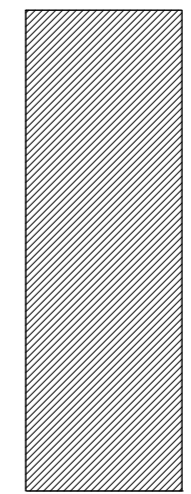

ANTIGA SEDE DO BANCO DO BRASIL

LICIANE ALMEIDA
 ARQUITETA E URBANISTA CAU 25007-4

PAULO PEDROZO
 SECRETÁRIO DE CULTURA

ENDEREÇO- PRAÇA CEL. PEDRO OSÓRIO, 67 - PELOTAS - RS

**LEVANTAMENTO FÍSICO CADASTRAL
 PLANTA DE PISOS - PAVIMENTO TÉRREO**

Elaborado com base no levantamento de 2005 de autoria do escritório Arquitetos & Projetos

esc: 1/100 data: Julho de 2021 prancha: LEVARQ-10

PRAÇA CORONEL PEDRO OSÓRIO

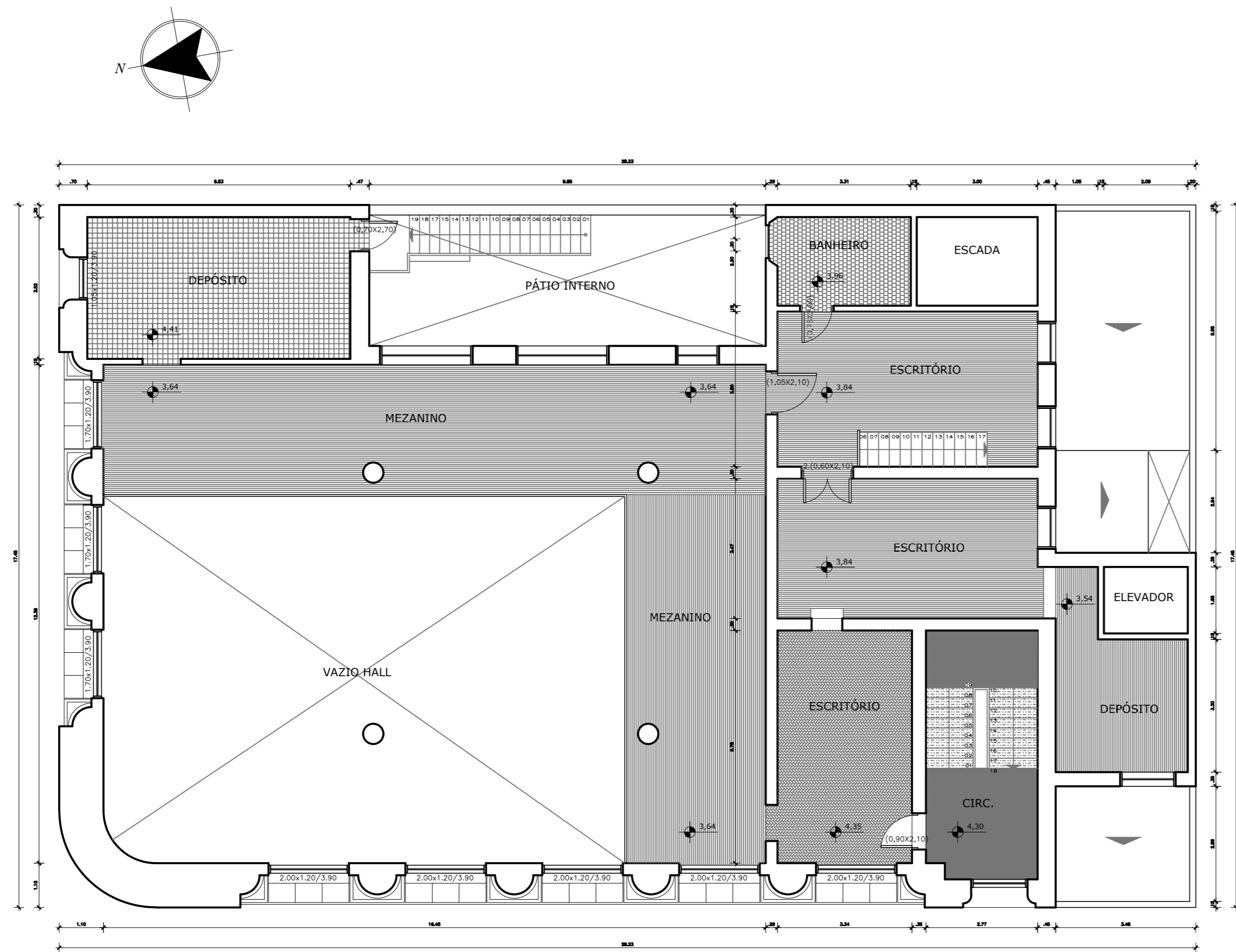

LEGENDA DE PISOS

| | |
|--|---------------|
| | TÁBUA 10cm |
| | PARQUÊ |
| | CIMENTADO |
| | PISO VINÍLICO |
| | LADRILHO |
| | PASTILHAS |
| | MÁRMORE |
| | AZULEJO |

RUA XV DE NOVEMBRO PLANTA BAIXA DE PISOS MEZANINO DO PAV. TÉRREO
 ESCALA 1/100

ANTIGA SEDE DO BANCO DO BRASIL



PREFEITURA DE PELOTAS
 SECRETARIA DE CULTURA

LICIANE ALMEIDA
 ARQUITETA E URBANISTA CAU 25007-4

PAULO PEDROZO
 SECRETÁRIO DE CULTURA

ENDEREÇO- PRAÇA CEL. PEDRO OSÓRIO, 67 - PELOTAS - RS

LEVANTAMENTO FÍSICO CADASTRAL
 PLANTA DE PISOS MEZANINO DO PAV. TÉRREO

Elaborado com base no levantamento de 2005 de autoria do escritório Arquitetos & Projetos

esc:
 1/100

data:
 Julho de 2021

prancha:
 LEVARQ-II

PRAÇA CORONEL PEDRO OSÓRIO

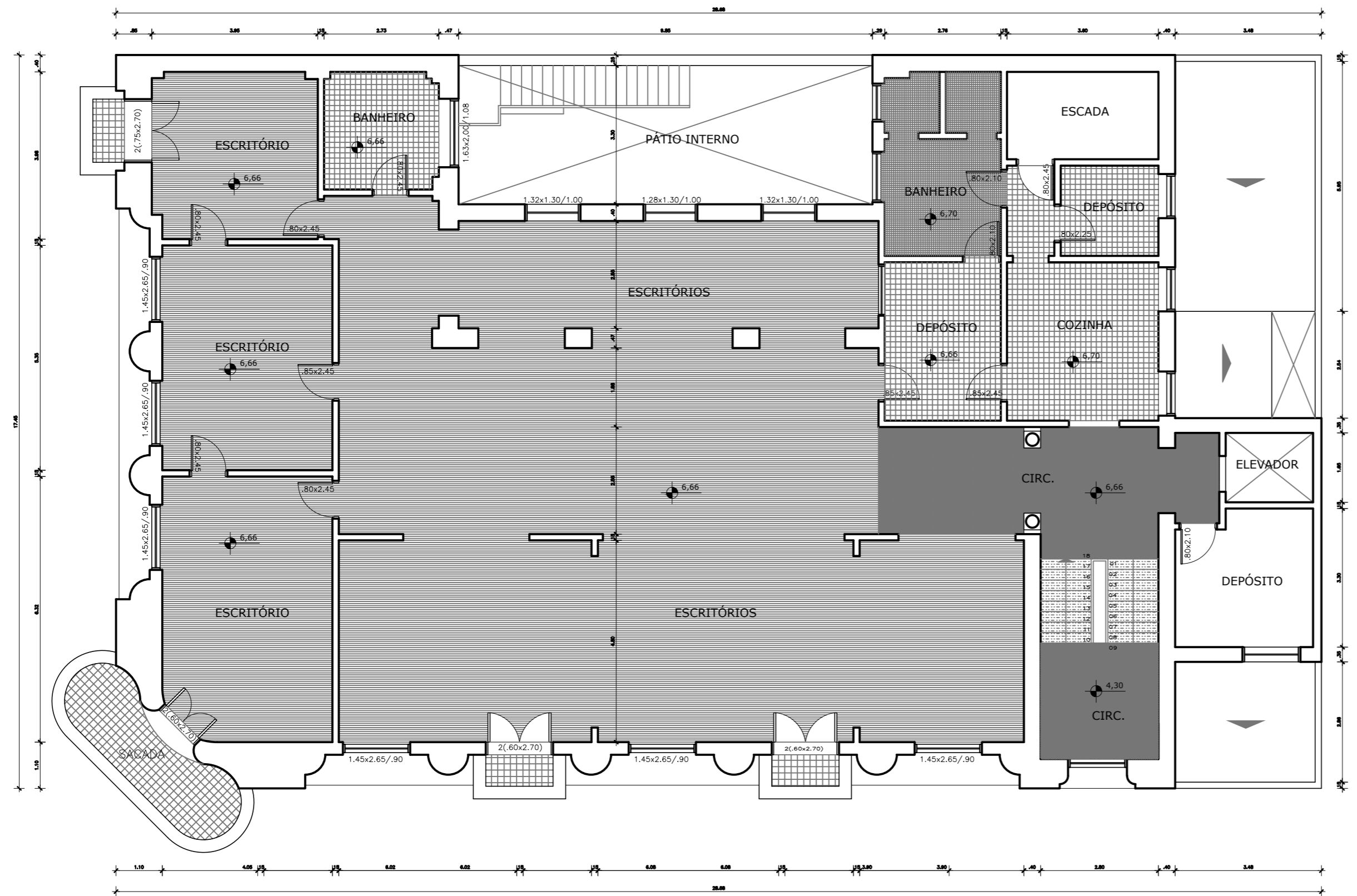
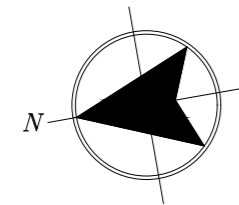

| LEGENDA DE PISOS | |
|------------------|---------------|
| | TÁBUA 10cm |
| | PISO VINÍLICO |
| | LADRILHO |
| | PASTILHAS |
| | MÁRMORE |

PRAÇA SETE DE JULHO PLANTA DE PISOS 2º PAVIMENTO
ESCALA 1/100

ANTIGA SEDE DO BANCO DO BRASIL



PREFEITURA DE PELOTAS
SECRETARIA DE CULTURA

LICIANE ALMEIDA
ARQUITETA E URBANISTA CAU 25007-4

PAULO PEDROZO
SECRETÁRIO DE CULTURA

ENDEREÇO- PRAÇA CEL. PEDRO OSÓRIO, 67 - PELOTAS - RS

LEVANTAMENTO FÍSICO CADASTRAL PLANTA DE PISOS 2º PAVIMENTO

Elaborado com base no levantamento de 2005 de autoria do escritório Arquitetos & Projetos

esc:
1/100

data:
Julho de 2021

prancha:
LEVARQ-12

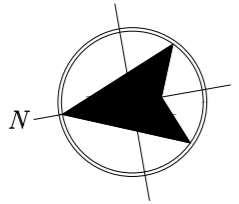

PRAÇA CORONEL PEDRO OSÓRIO

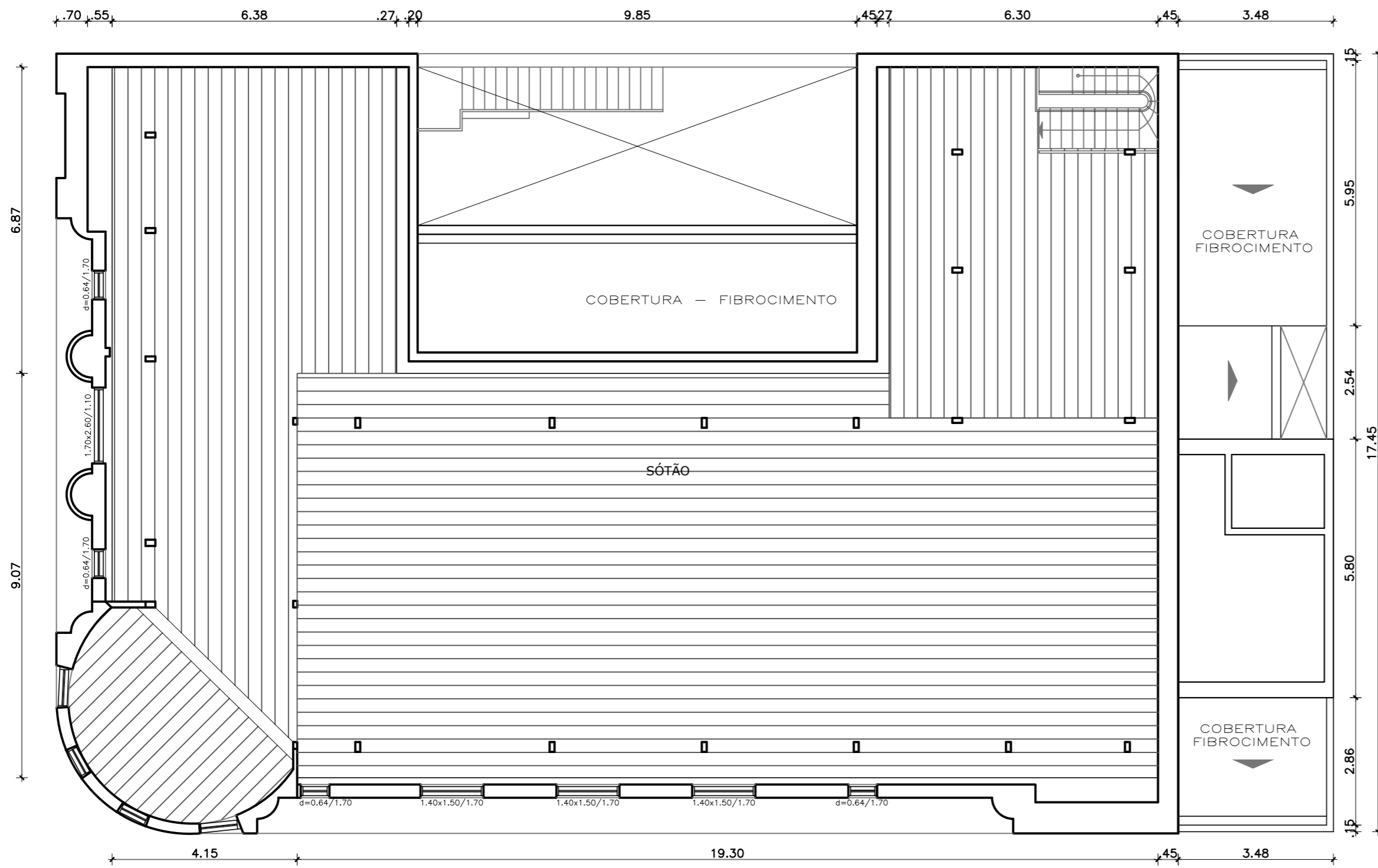

| LEGENDA DE PISOS | |
|------------------|------------|
| | TÁBUA 30cm |

PRAÇA SETE DE JULHO



ANTIGA SEDE DO BANCO DO BRASIL



PREFEITURA DE PELOTAS
SECRETARIA DE CULTURA

LICIANE ALMEIDA
ARQUITETA E URBANISTA CAU 25007-4

PAULO PEDROZO
SECRETÁRIO DE CULTURA

ENDEREÇO- PRAÇA CEL. PEDRO OSÓRIO, 67 - PELOTAS - RS

LEVANTAMENTO FÍSICO CADASTRAL PLANTA DE PISOS TERCEIRO PAVIMENTO

Elaborado com base no levantamento de 2005 de autoria do escritório Arquitetos & Projetos

esc:
1/100

data:
Julho de 2021

prancha:
LEVARQ-13