

COBERTURA PARA QUADRA E RAMPA DE ACESSO
EMEF DR BERCHON



PREFEITURA MUNICIPAL DE PELOTAS

SECRETARIA MUNICIPAL DA EDUCAÇÃO
DEPARTAMENTO DE ENGENHARIA

E.M.E.F. Dr. BERCHON

PRANCHA:

ARQ
00/06

PROJETO:

COBERTURA PARA QUADRA E RAMPA DE ACESSO

DATA:

SETEMBRO DE 2022

LOCAL:

Santa Silvana - 6º Distrito - Pelotas/RS

RESPONSÁVEL:

ARQ & URB LEONARDO DE AGUIAR

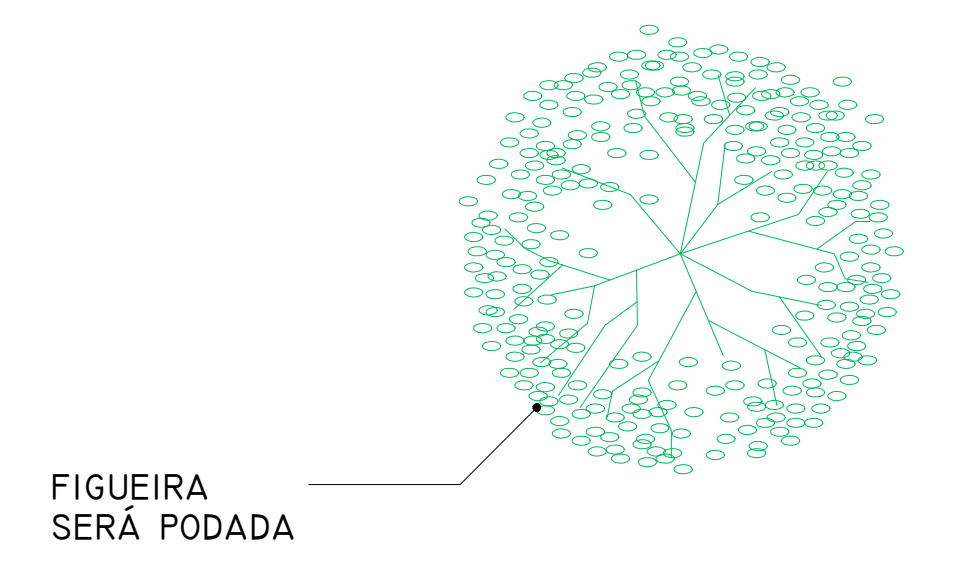
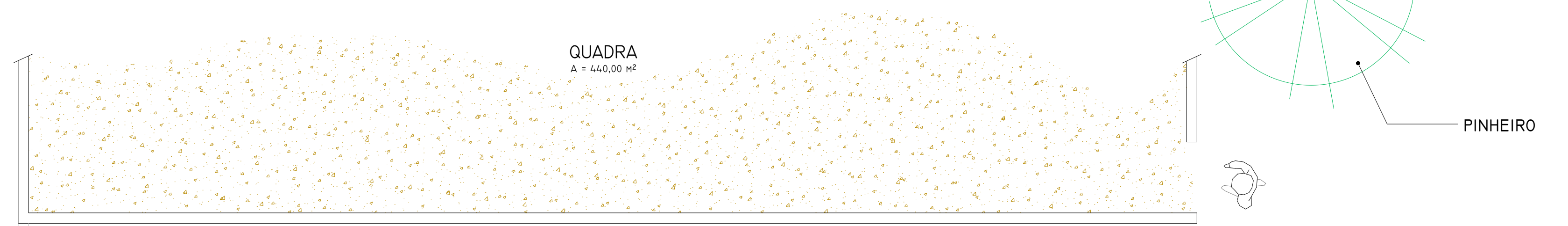
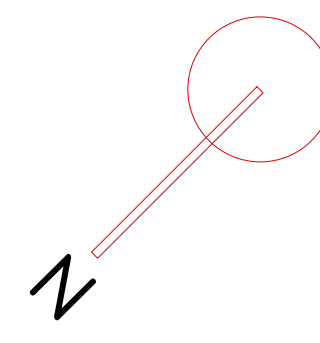

Planta Baixa
Escala 1:50

 PREFEITURA MUNICIPAL DE PELOTAS SECRETARIA MUNICIPAL DA EDUCAÇÃO DEPARTAMENTO DE ENGENHARIA	
E.M.E.F. Dr. BERCHON	
SECRETÁRIO MUNICIPAL DA EDUCAÇÃO	
PROJETO: Departamento de Engenharia	
PRAÇA 20 DE SETEMBRO, 366 PELOTAS - RS - CEP 96015-280 FONE: (53)3284-2618 e-mail: engenhasmedpelotas@gmail.com	Chefe de Depto: Guacira Dias Vieira Eq. Técnica: Arq. Leonardo de Aguiar ou A63900-2 Arq. Luciana C. Garcia ou A129390-5 Arq. Tâmara Guirra ou A35554-2 Eng. Civil José Henrique C. Cordeiro ou 202710 Eng. Civil Nixon R. Almeida Aguiar ou 146400
RESPONSÁVEL TÉCNICO	Apoio Técnico: Igor Knorr Roger Silveira
PROJETO: Cobertura para quadra e rampa de acesso	PRANCHAS: ARQ 01/06
ENDEREÇO: Colônia Osório - C. Alegre - 3º Distrito - Pelotas/RS	LOCAL E DATA: Pelotas, setembro de 2022.
CONTEÚDO: Levantamento do existente	ESCALA: 1:50

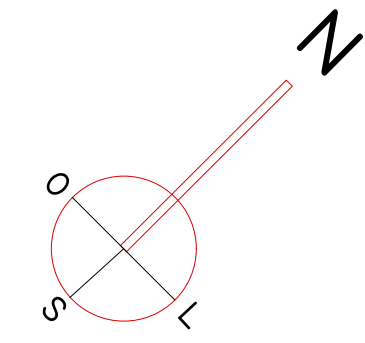

VEGETAÇÃO FIGUEIRA SERÁ PODADA E RAIZ DESTOCADA PARCIALMENTE (PRÓXIMO À RAMPA)

PINHEIRO SERÁ SUPRIMIDA

ORIENTAÇÕES FACE SUDOESTE:
ÁREA DE QUADRA ABERTA EXISTENTE
A- MURETA DE ALVENARIA SERÁ DESMANCHADA;
B- PERFIL CIRCULAR METÁLICO SERÁ RETIRADO;
C- TELA METÁLICA SERÁ RETIRADA
D- DEMOLIÇÃO DA ESTRUTURA BALDRAME QUE SUSTENTA A TELA, PERFIL METÁLICO E MURETA.
OBS- SEM REAPROVEITAMENTO

VEGETAÇÃO AROEIRA SERÁ SUPRIMIDA

VEGETAÇÃO AROEIRA SERÁ SUPRIMIDA

LIMITE DO TERRENO

LEVANTAMENTO ESCALA INDICADA

ORIENTAÇÕES FACE SUDESTE:
ÁREA DE QUADRA ABERTA EXISTENTE
A- MURETA DE ALVENARIA SERÁ RESBOCADA E PINTADA NA COR VERDE ESCURO;
B- PERFIL CIRCULAR METÁLICO SERÁ PINTADO NA COR VERDE ESCURO;
C- TELA METÁLICA SERÁ SUBSTITUÍDA.

VEGETAÇÃO "FALSA" SERINGUEIRA (TERÁ PODA LÍMITROFE)

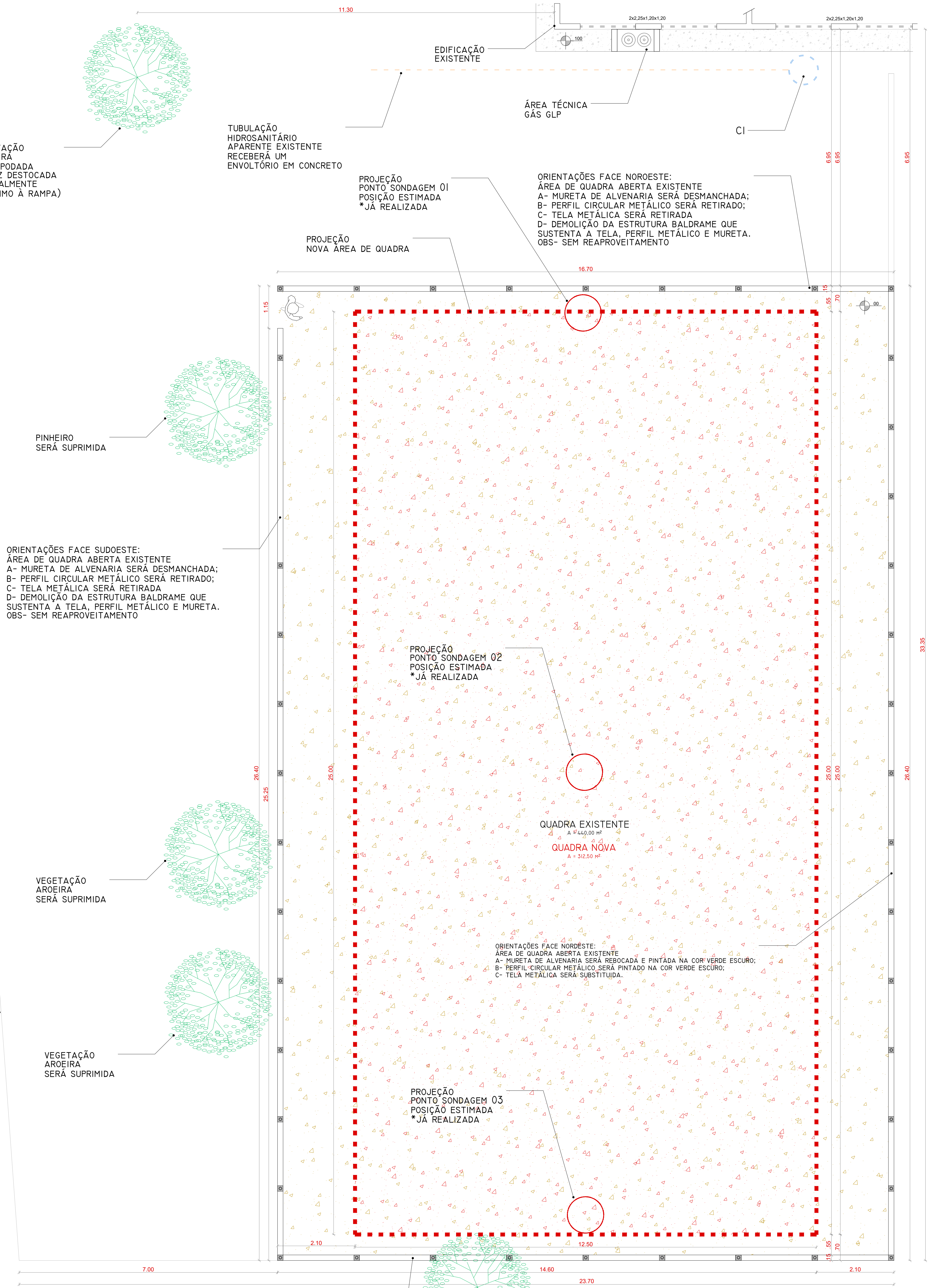

A- TELA SERÁ RETIRADA;
B- PERFIL METÁLICO SERÁ RETIRADO.
C- MURETA SERÁ DESMANCHADA;
D- ESTRUTURA EM CONCRETO SERÁ DEMOLIDA.



A- TELA SERÁ RETIRADA;
B- PERFIL METÁLICO SERÁ RETIRADO;
C- BALDRAME SERÁ DEMOLIDO.

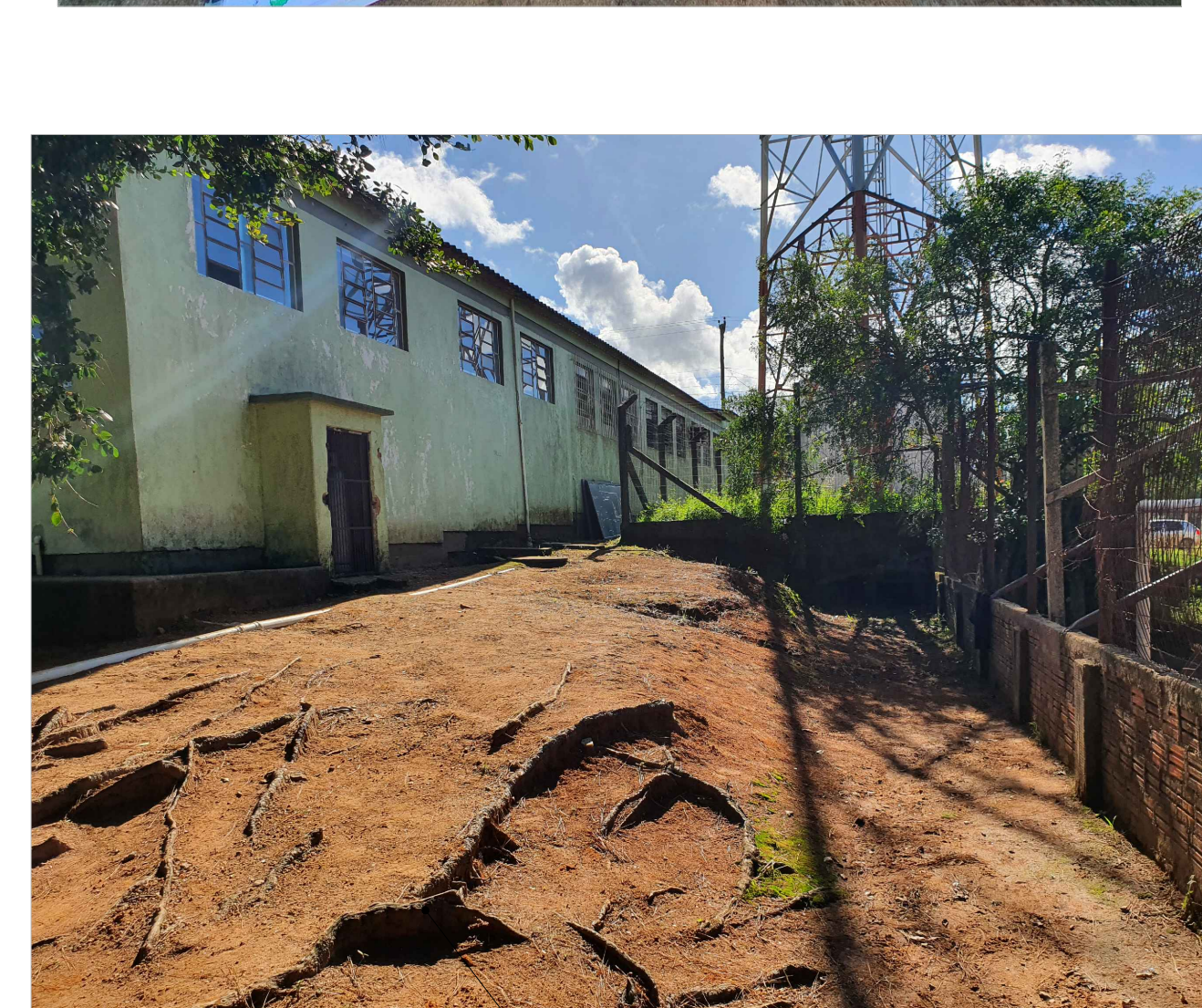

A- RAÍZES SERÃO DESTOCADAS (*C/PERMISSÃO TÉCNICA DA SGA)

PREFEITURA MUNICIPAL DE PELOTAS
SECRETARIA MUNICIPAL DA EDUCAÇÃO
DEPARTAMENTO DE ENGENHARIA

E.M.E.F. Dr. BERCHON

SECRETÁRIO MUNICIPAL DA EDUCAÇÃO

PROJETO: Departamento de Engenharia

PRAÇA 20 DE SETEMBRO, 366
PELOTAS - RS - CEP 96015-280
FONE: (53)3284-2618
e-mail: engenhariasmedpelotas@gmail.com

Chefe de Depto: Guacira Dias Vieira
Eq. Técnica: Arq. Leonardo de Aguiar (Cau A63600-2)
Arq. Luciano C. Garcia (Cau A129360-5)
Arq. Tâmara Guirra (Cau A35564-2)
Eng. Civil José Henrique C. Cordeiro (Cru 20275)
Eng. Civil Nixon R. Almeida Aguiar (Cru 146460)

RESPONSÁVEL TÉCNICO: Igor Knorr Roger Silveira

PROJETO: Cobertura para quadra e rampa de acesso

ENDEREÇO: Colônia Osório - C. Alegre - 3º Distrito- Pelotas/RS

CONTEÚDO: Levantamento do existente

LOCAL E DATA: Pelotas, setembro de 2022.

PRANCHA: ARQ 02/06

ESCALA: 1:50

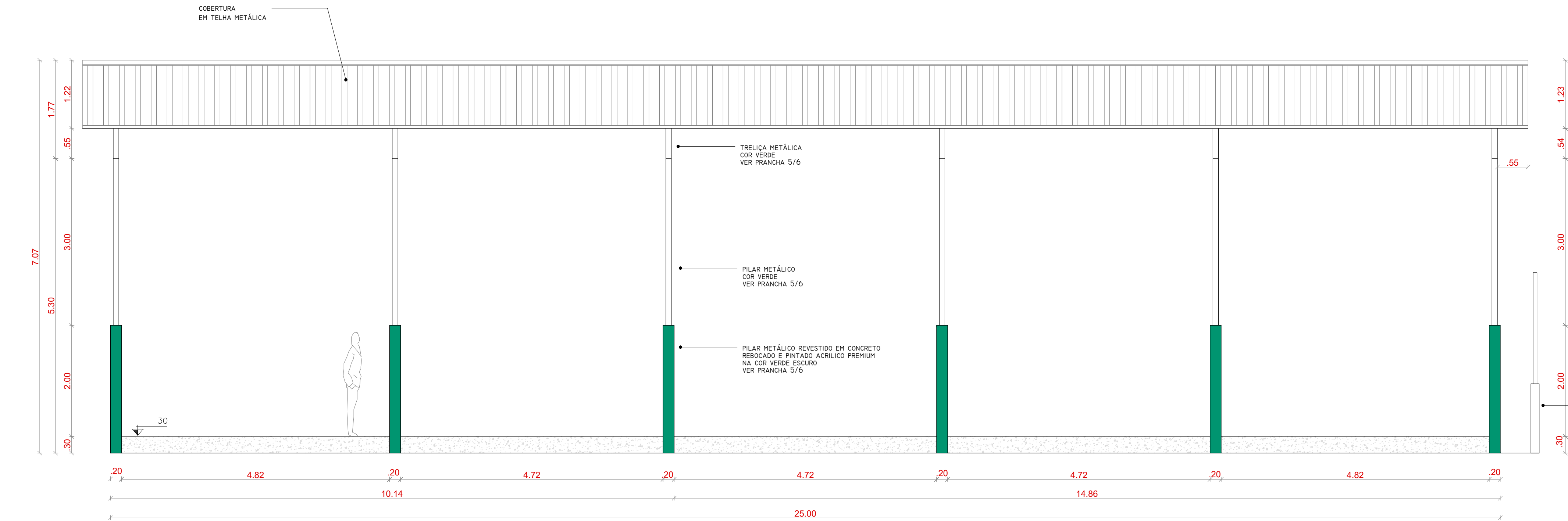
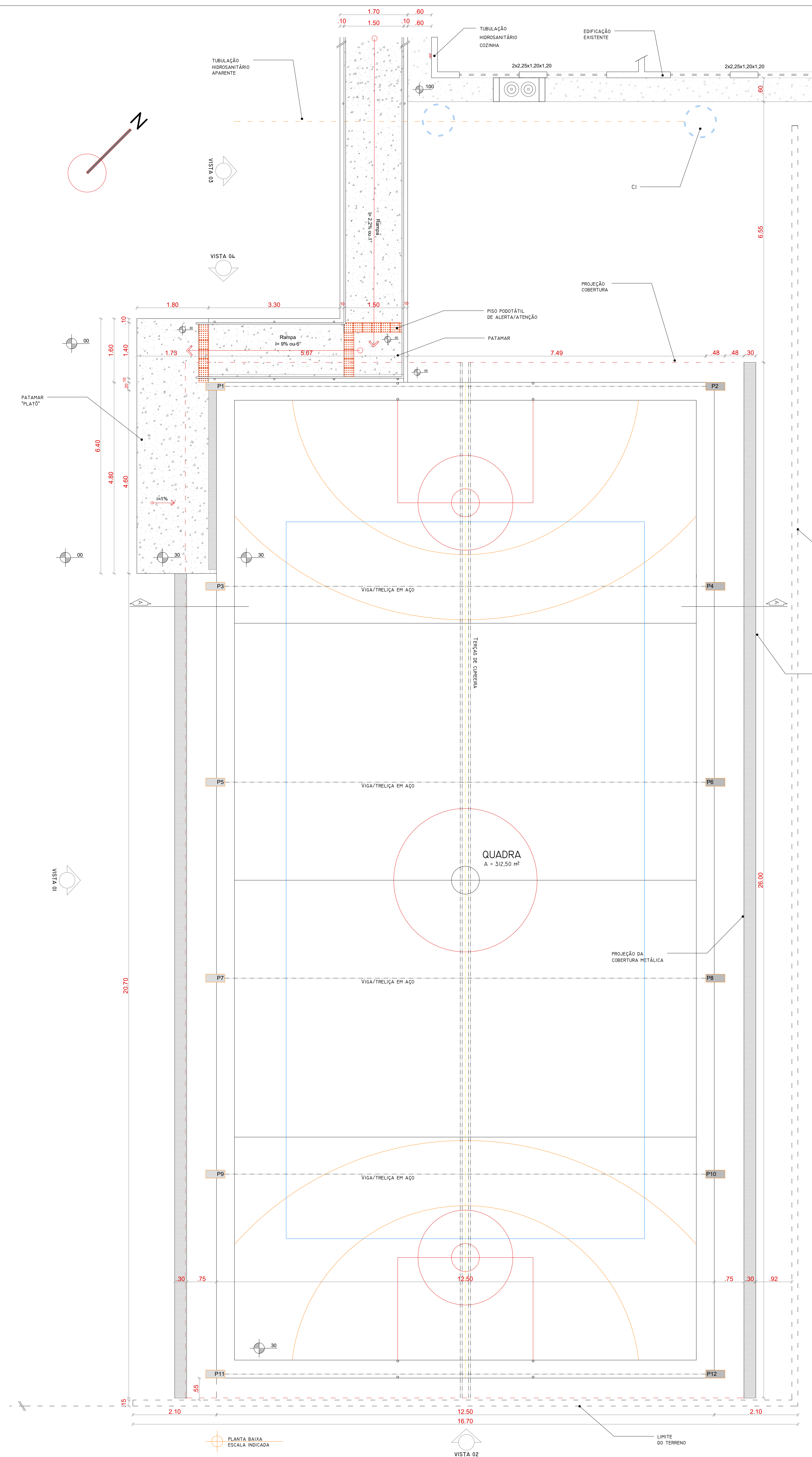

QUADRO DE ÁREAS	
ÁREA CONSTRUÍDA EXISTENTE	587,00m²
*EM ALVENARIA	
ÁREA CONSTRUÍDA NOVA	312,50m²
*QUADRA COBERTA	
ÁREA CONSTRUÍDA TOTAL	899,50m²
*QUADRA COBERTA E EXISTENTE	

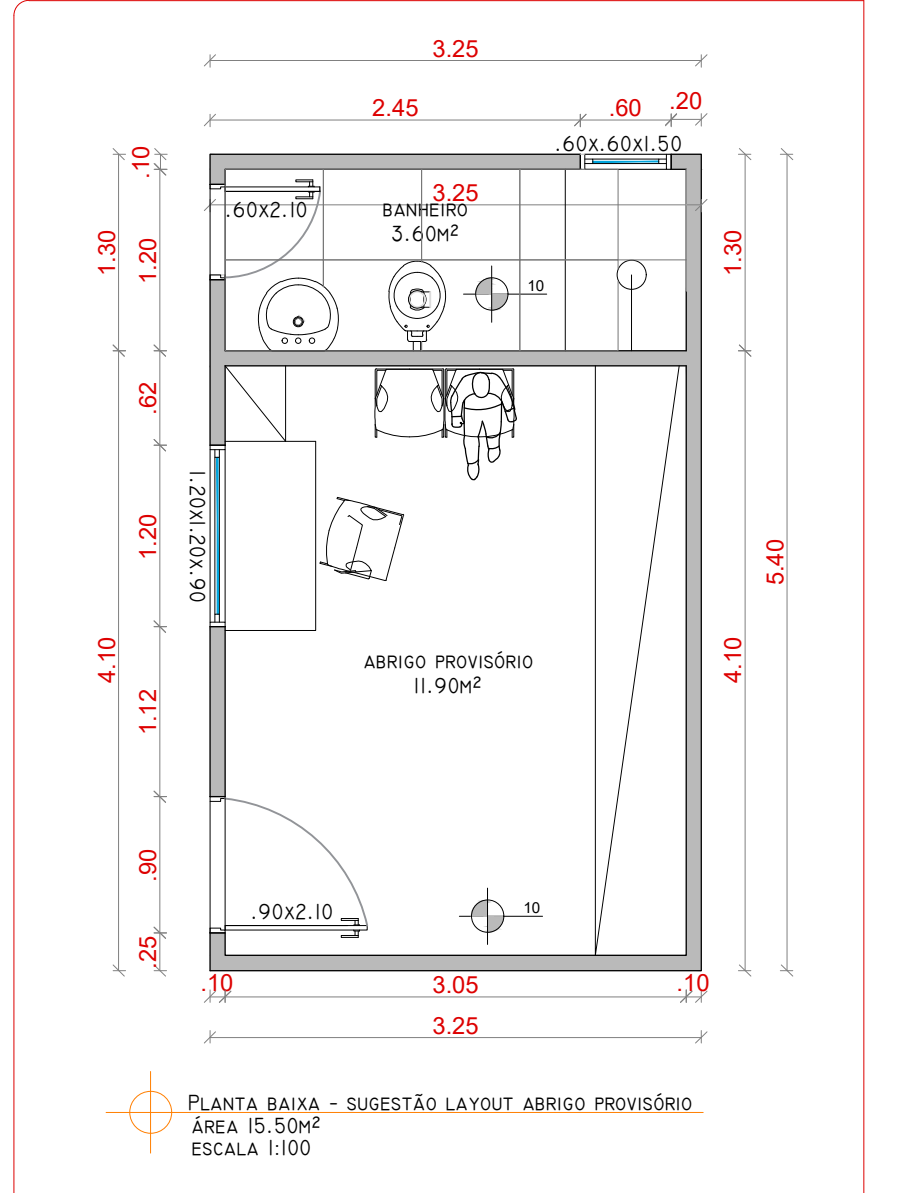
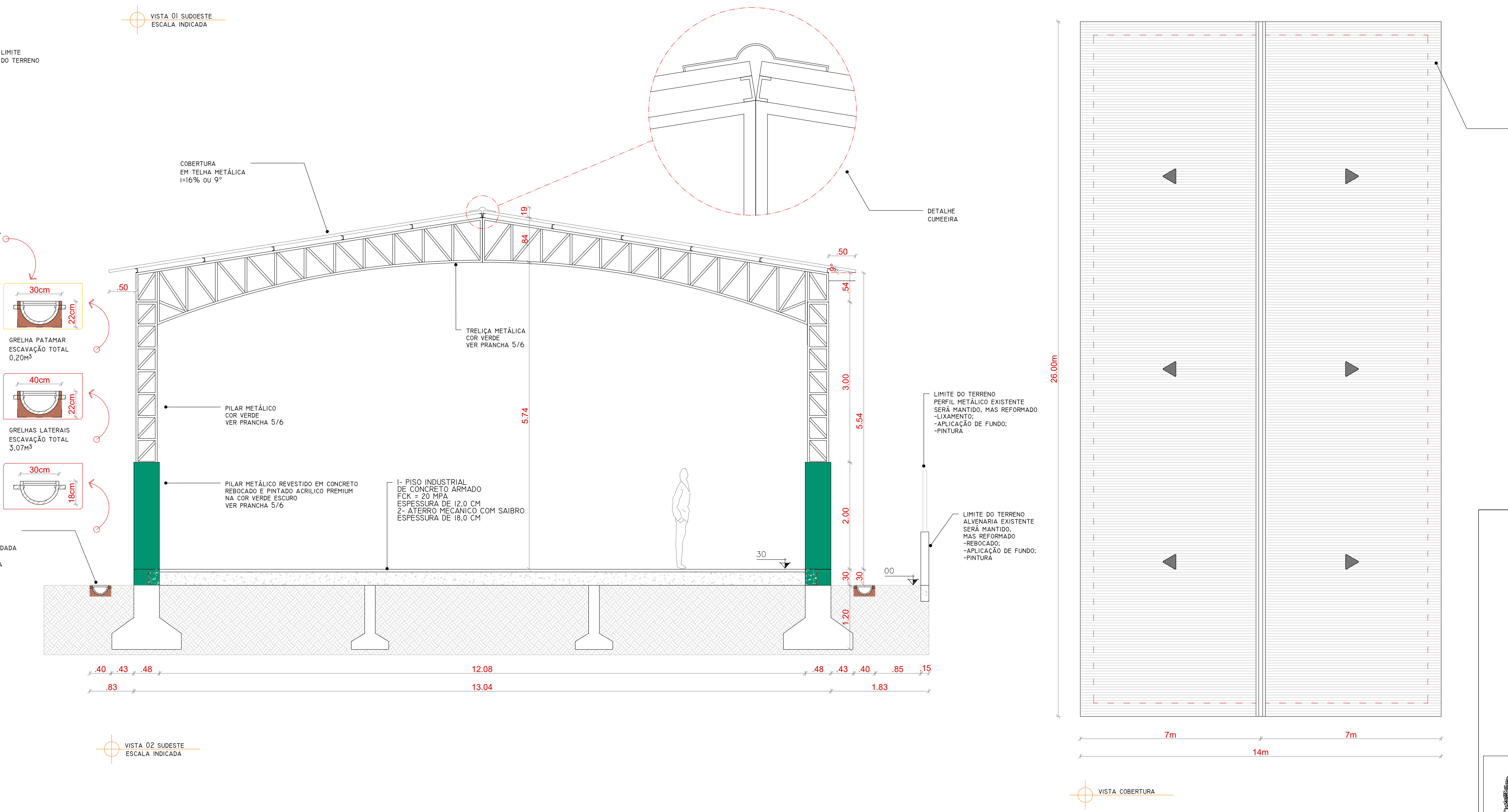

PREFEITURA MUNICIPAL DE PELOTAS
SECRETARIA MUNICIPAL DA EDUCAÇÃO
DEPARTAMENTO DE ENGENHARIA

E.M.E.F. Dr. BERCHON

SECRETÁRIO MUNICIPAL DA EDUCAÇÃO

PROJETO: **Departamento de Engenharia**

PRAÇA 20 DE SETEMBRO, 366
PELOTAS - RS - CEP 96015-280
FONE: (53)3284-2618
e-mail: engenhasmedpelotas@gmail.com

Chefe de Depto: Guacira Dias Vieira
Eq. Técnica: Arq. Leonardo de Aguiar, Arq. Luciana C. Garcia, Arq. Tâmara Guirra, Eng. Civil José Henrique C. Cordeiro, Eng. Civil Nixon R. Almeida Aguiar

RESPONSÁVEL TÉCNICO: Igor Knorr, Roger Silveira

PROJETO: Cobertura para quadra e rampa de acesso
ENDEREÇO: Colônia Osório - C. Alegre - 3º Distrito - Pelotas/RS
CONTEÚDO: Planta baixa Pátio e Rampa de acesso
LOCAL E DATA: Pelotas, setembro de 2022.

PRANCHAS: ARQ 03/06
ESCALA: 1:50

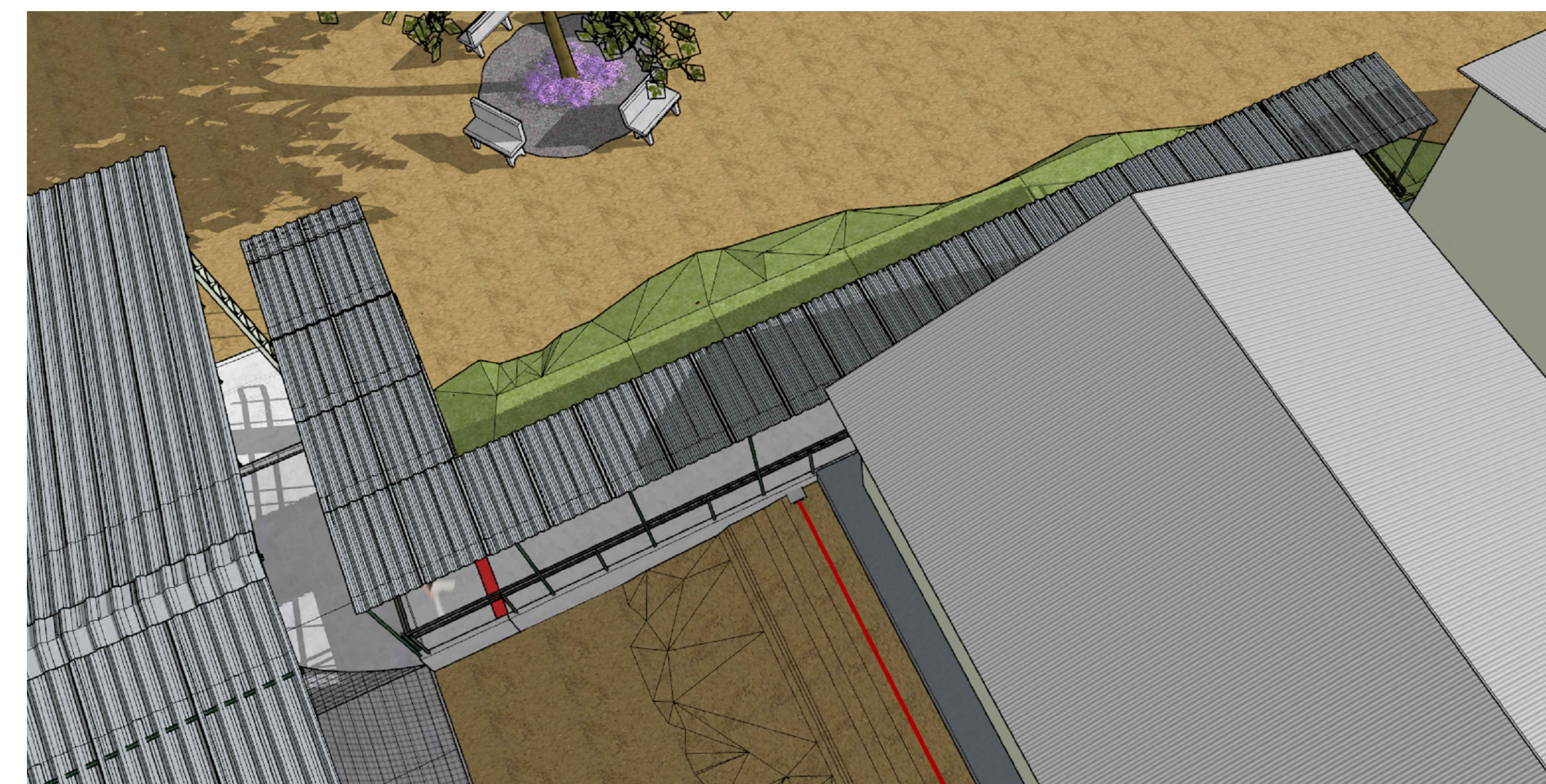
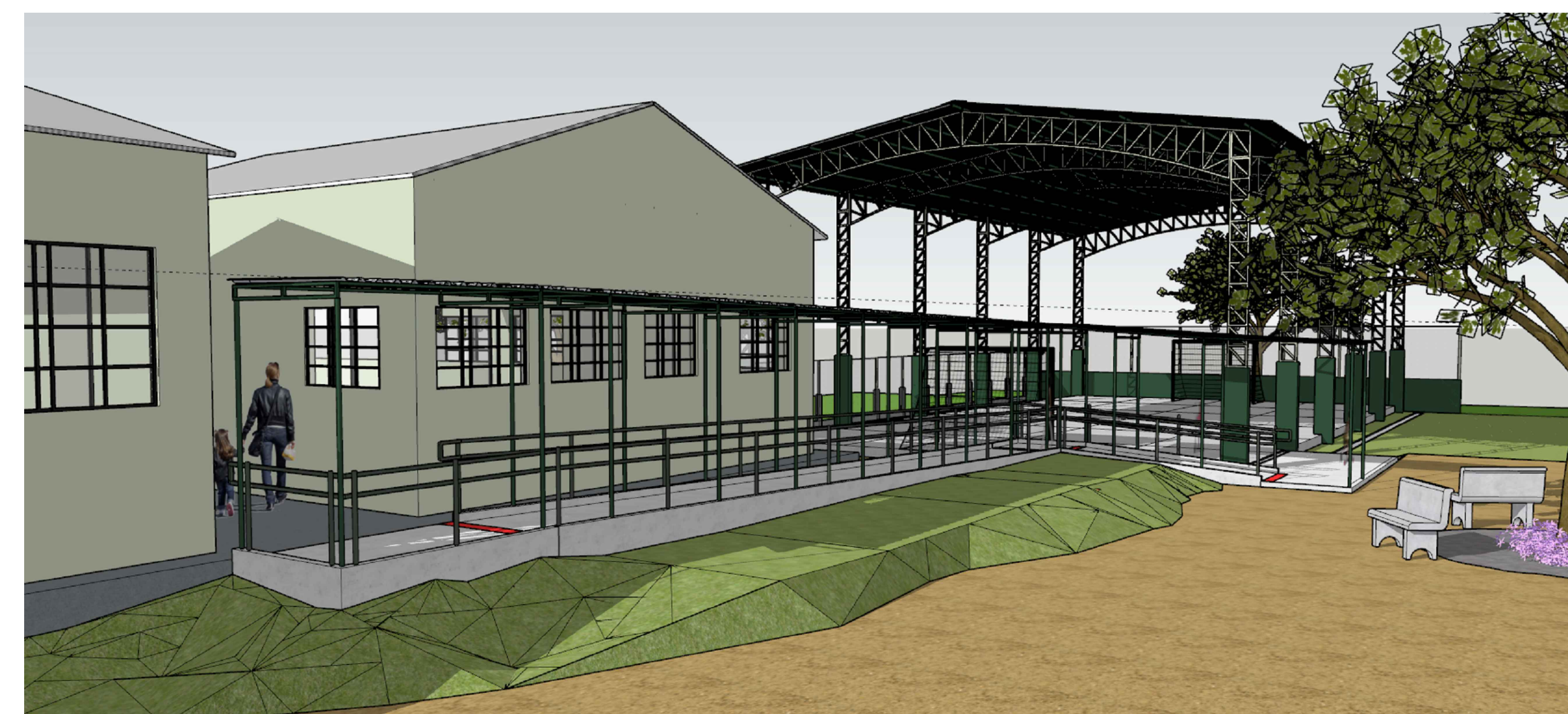

Obs: Imagens ILUSTRATIVAS (para usar somente como referência)

PREFEITURA MUNICIPAL DE PELOTAS
SECRETARIA MUNICIPAL DA EDUCAÇÃO
DEPARTAMENTO DE ENGENHARIA

E.M.E.F. Dr. BERCHON

SECRETÁRIO MUNICIPAL DA EDUCAÇÃO

PROJETO: **Departamento de Engenharia**

PRAÇA 20 DE SETEMBRO, 366
PELOTAS - RS - CEP 96015-280
FONE: (53)3284-2618
e-mail: engenhasmedpelotas@gmail.com

Chefe de Depto: Guacira Dias Vieira
Eq. Técnica: Arq. Leonardo de Aguiar - CAU A63600-2
Arq. Luciana C. Garcia - CAU A129360-5
Arq. Tâmara Curitiba - CAU A35564-2
Eng. Civil José Henrique C. Cordeiro - CRE 202750
Eng. Civil Nixon R. Almeida Aguiar - CRE 146460

RESPONSÁVEL TÉCNICO

Apoio Técnico: Igor Kroll
Roger Silveira

PROJETO: Cobertura para quadra e rampa de acesso

ENDEREÇO: Colônia Osório - C. Alegre - 3º Distrito - Pelotas/RS

CONTEÚDO: Imagens

LOCAL E DATA: Pelotas, setembro de 2022.

PRANCHA:

**ARQ
05/06**

ESCALA:

1:50

QUADRO DE ÁREAS	
ÁREA CONSTRUÍDA EXISTENTE Tm ALVENARIA	587,00m²
ÁREA CONSTRUÍDA NOVA QUADRA COBERTA	312,50m²
ÁREA CONSTRUÍDA TOTAL QUADRA COBERTA E EXISTENTE	899,50m²

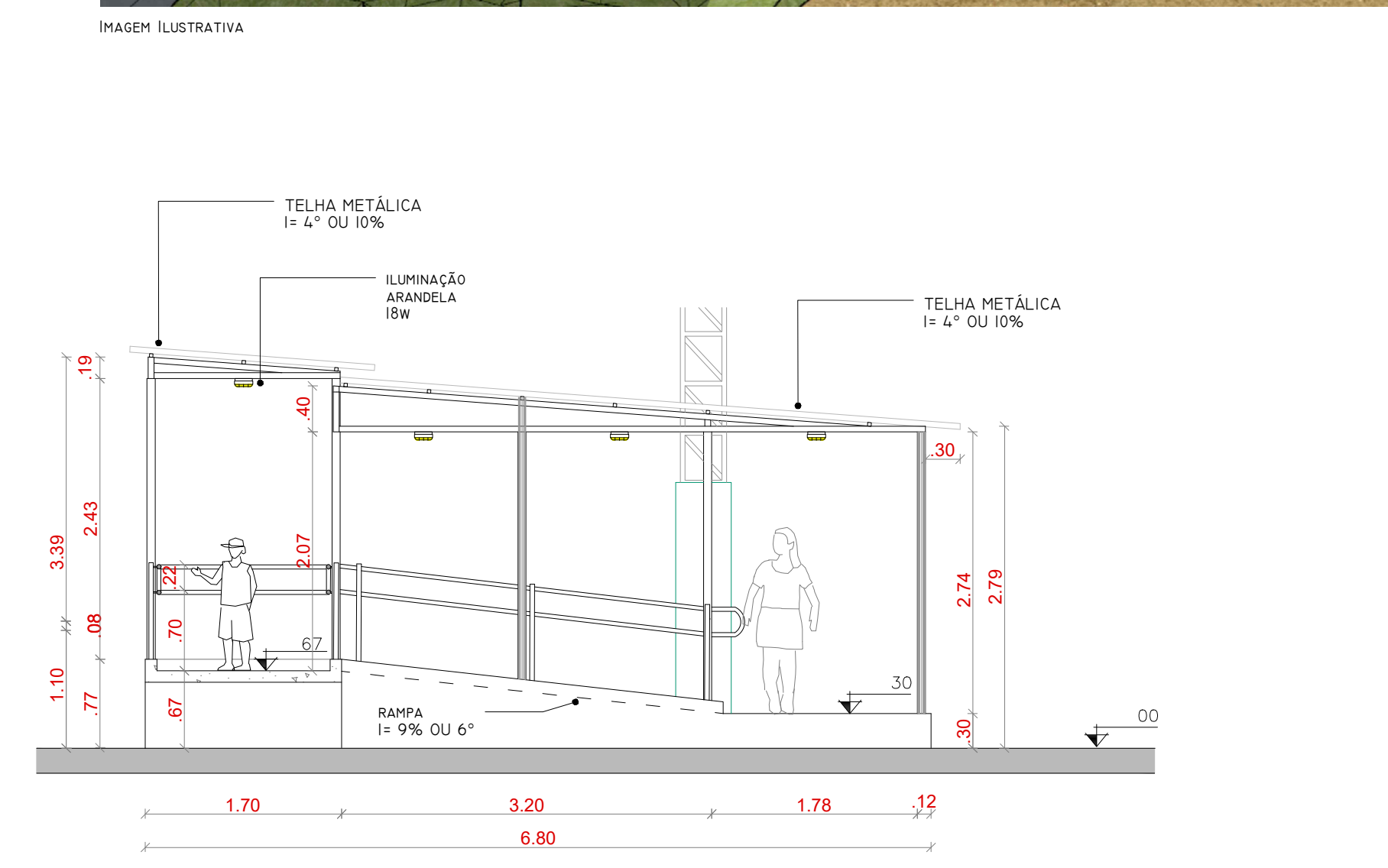
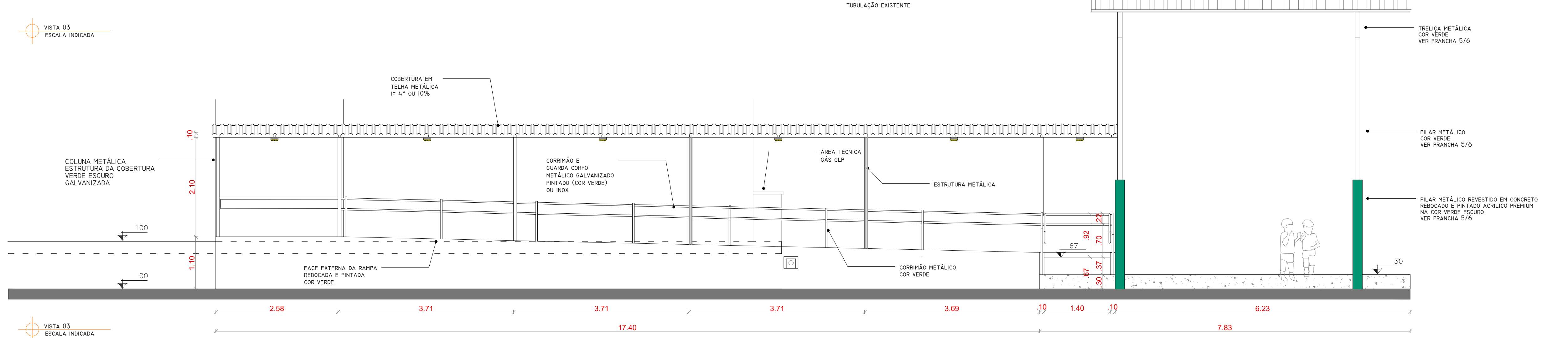
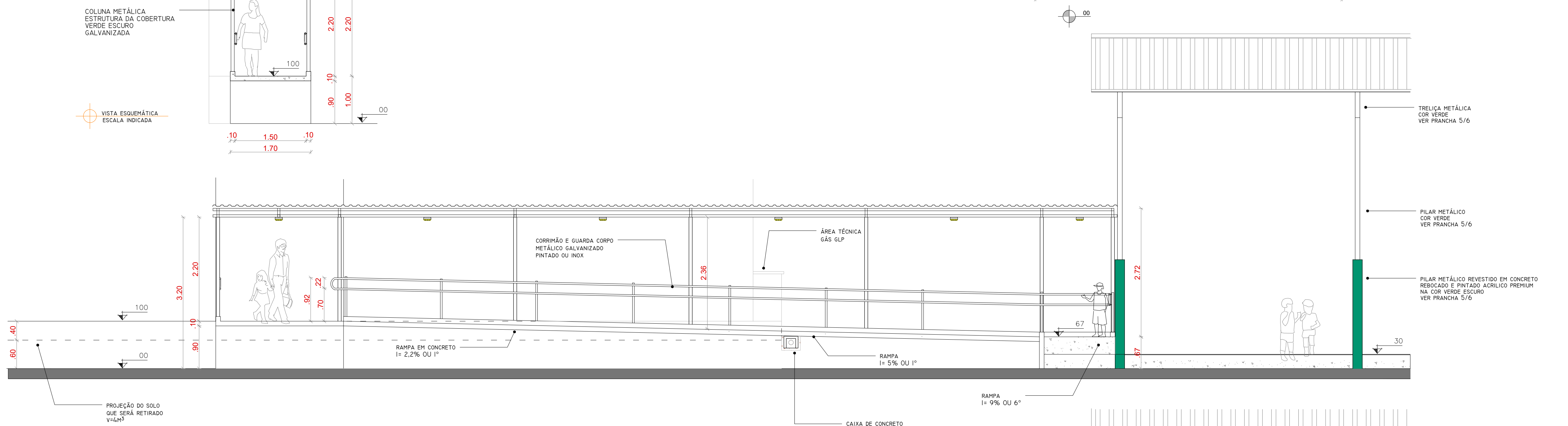
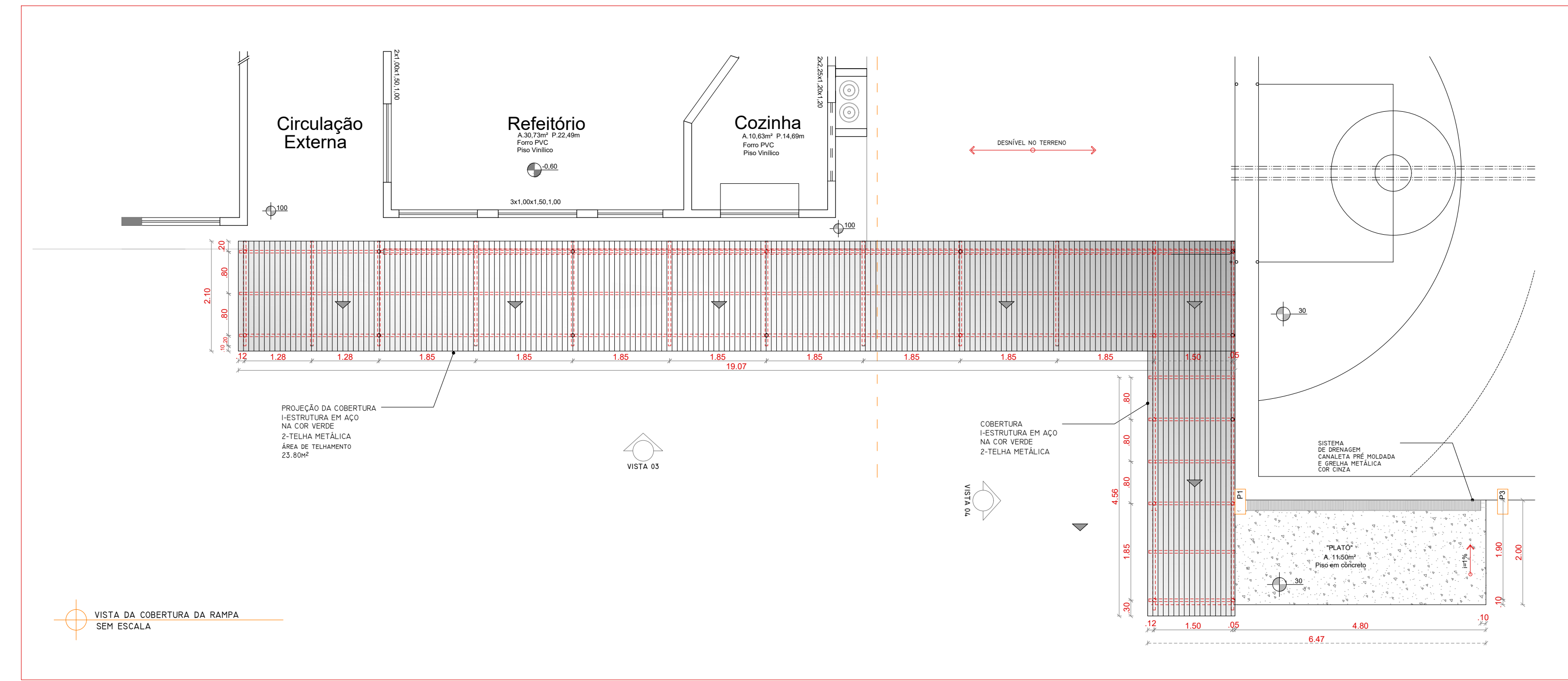
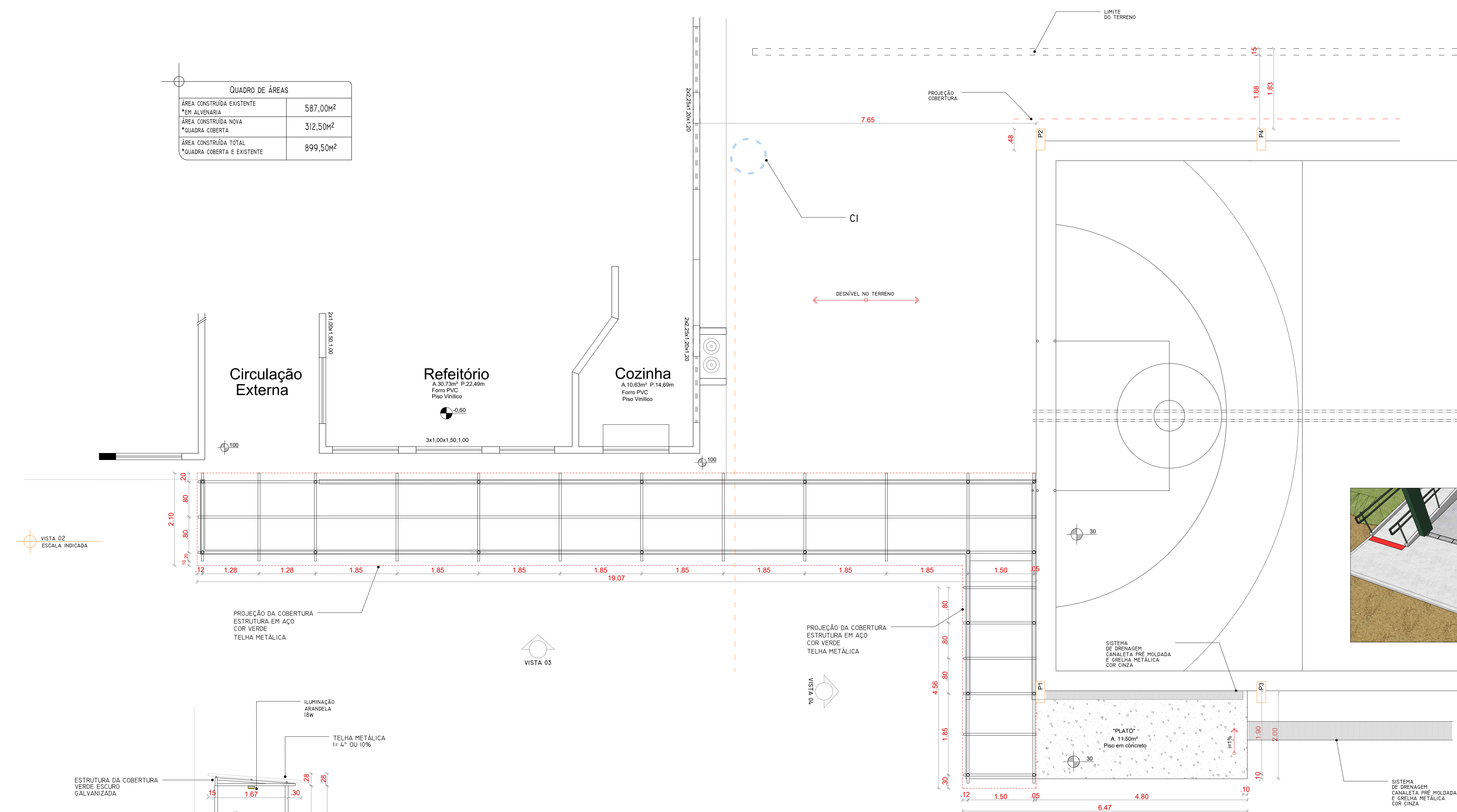

PREFEITURA MUNICIPAL DE PELOTAS
SECRETARIA MUNICIPAL DA EDUCAÇÃO
DEPARTAMENTO DE ENGENHARIA

E.M.E.F. Dr. BERCHON

SECRETÁRIO MUNICIPAL DA EDUCAÇÃO

PROJETO: **Departamento de Engenharia**

PRÇA 20 DE SETEMBRO, 366
PELOTAS - RS - CEP 96015-280
FONE: (53)3284-2618
e-mail: engenhasmedpelotas@gmail.com

Chefe de Depto: Guacira Dias Vieira
Eq. Técnica: Arq. Leonardo de Aguiar (CAU A63600-2), Arq. Luciana C. Garcia (CAU A129360-5), Arq. Tâmara Guirra (CAU A35564-2), Eng. Civil José Henrique C. Cordeiro (CRE 20270), Eng. Civil Nixon R. Almeida Aguiar (CRE 14640)

RESPONSÁVEL TÉCNICO: Igor Knorr, Roger Silveira

PROJETO: Cobertura para quadra e rampa de acesso
ENDEREÇO: Colônia Osório - C. Alegre - 3º Distrito - Pelotas/RS
CONTEÚDO: Vistas e detalhes cobertura rampa de acesso
LOCAL E DATA: Pelotas, setembro de 2022
ESCALA: 1:50
PRANCHAS: ARQ 06/06