

QUADRO DE ÁREAS	
ÁREA CONSTRUÍDA EXISTENTE Tm ALVENARIA	587,00m²
ÁREA CONSTRUÍDA NOVA QUADRA COBERTA	312,50m²
ÁREA CONSTRUÍDA TOTAL QUADRA COBERTA E EXISTENTE	899,50m²

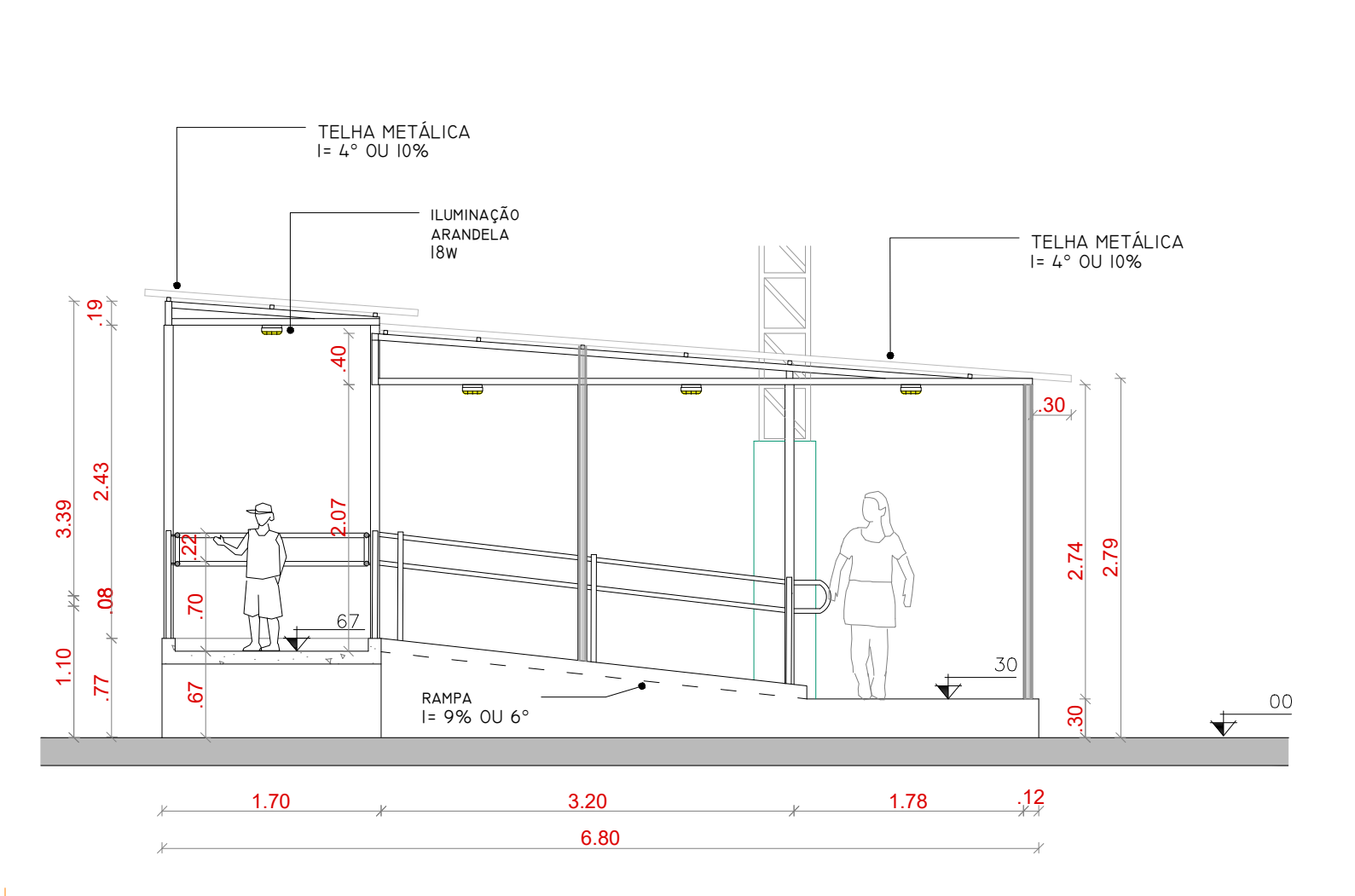
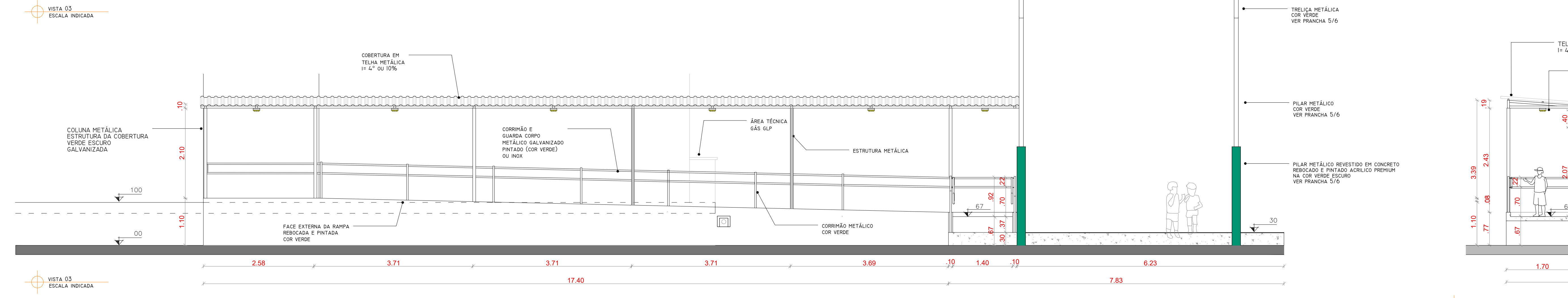
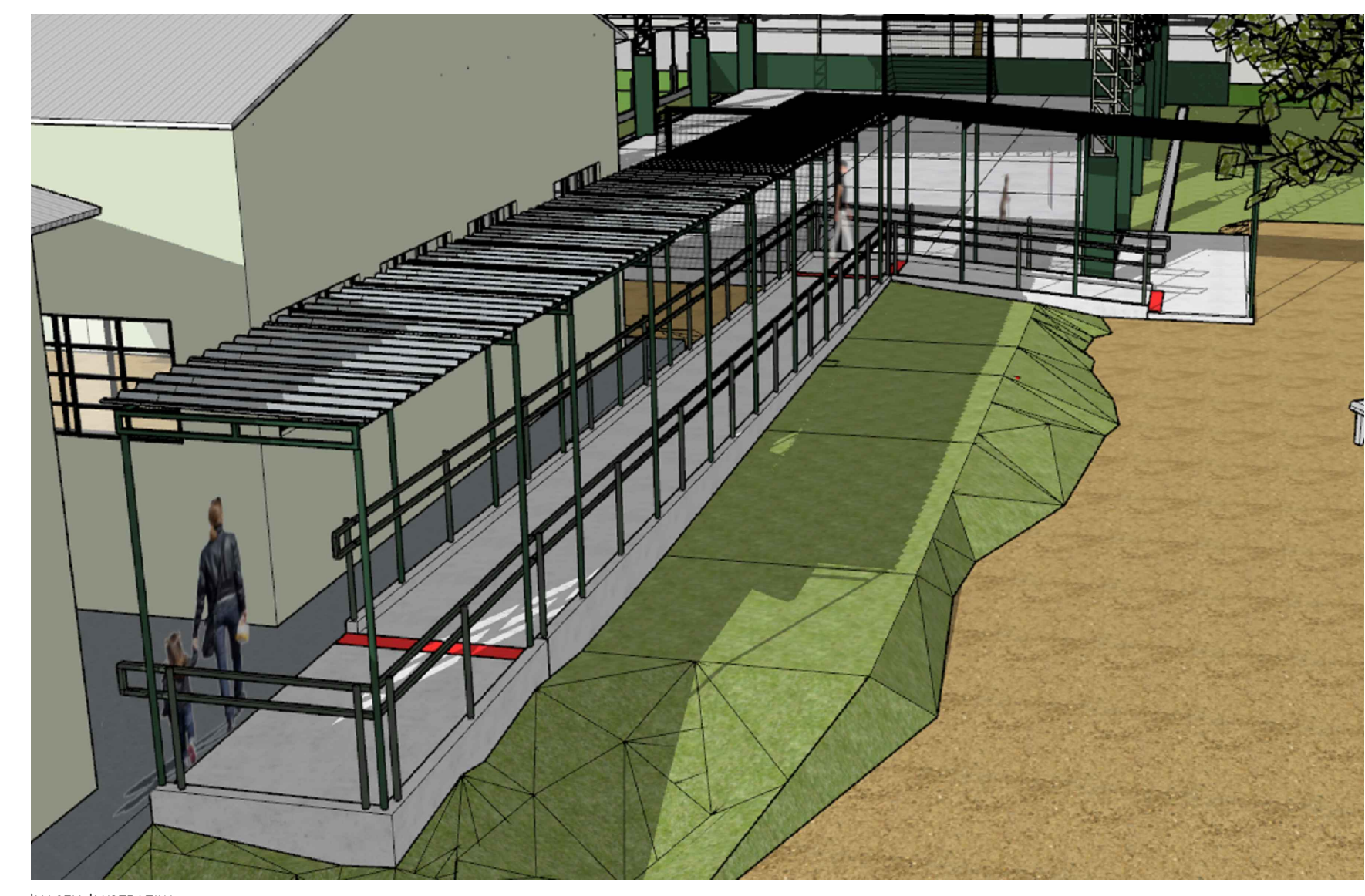
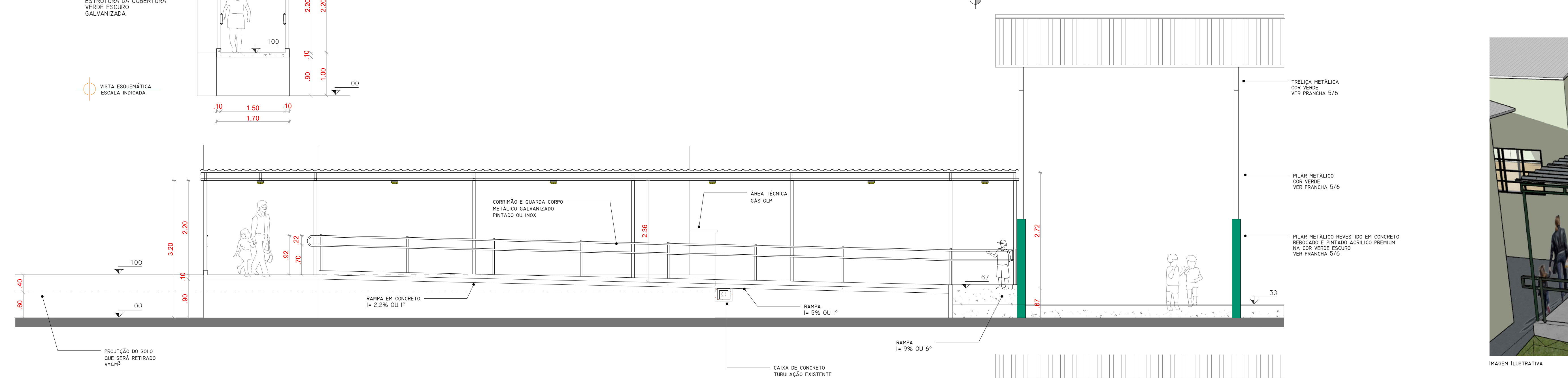
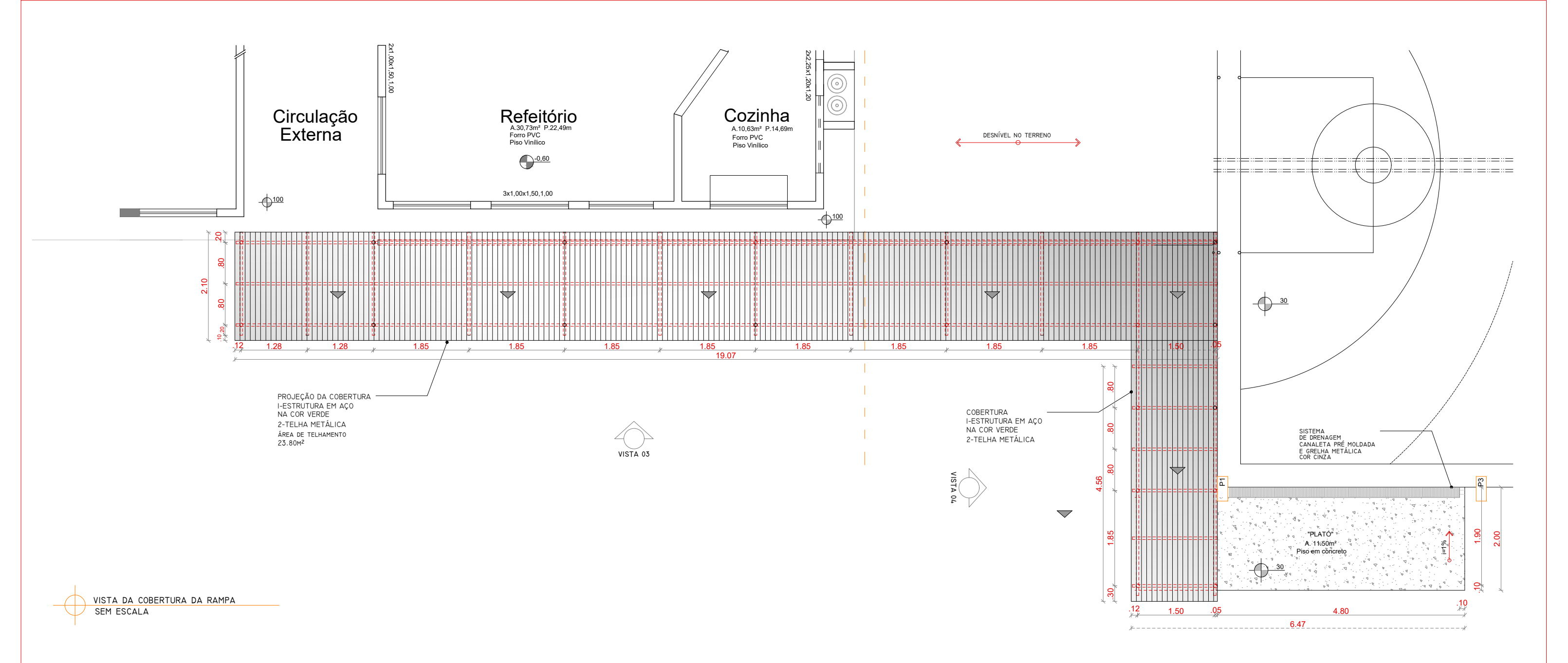
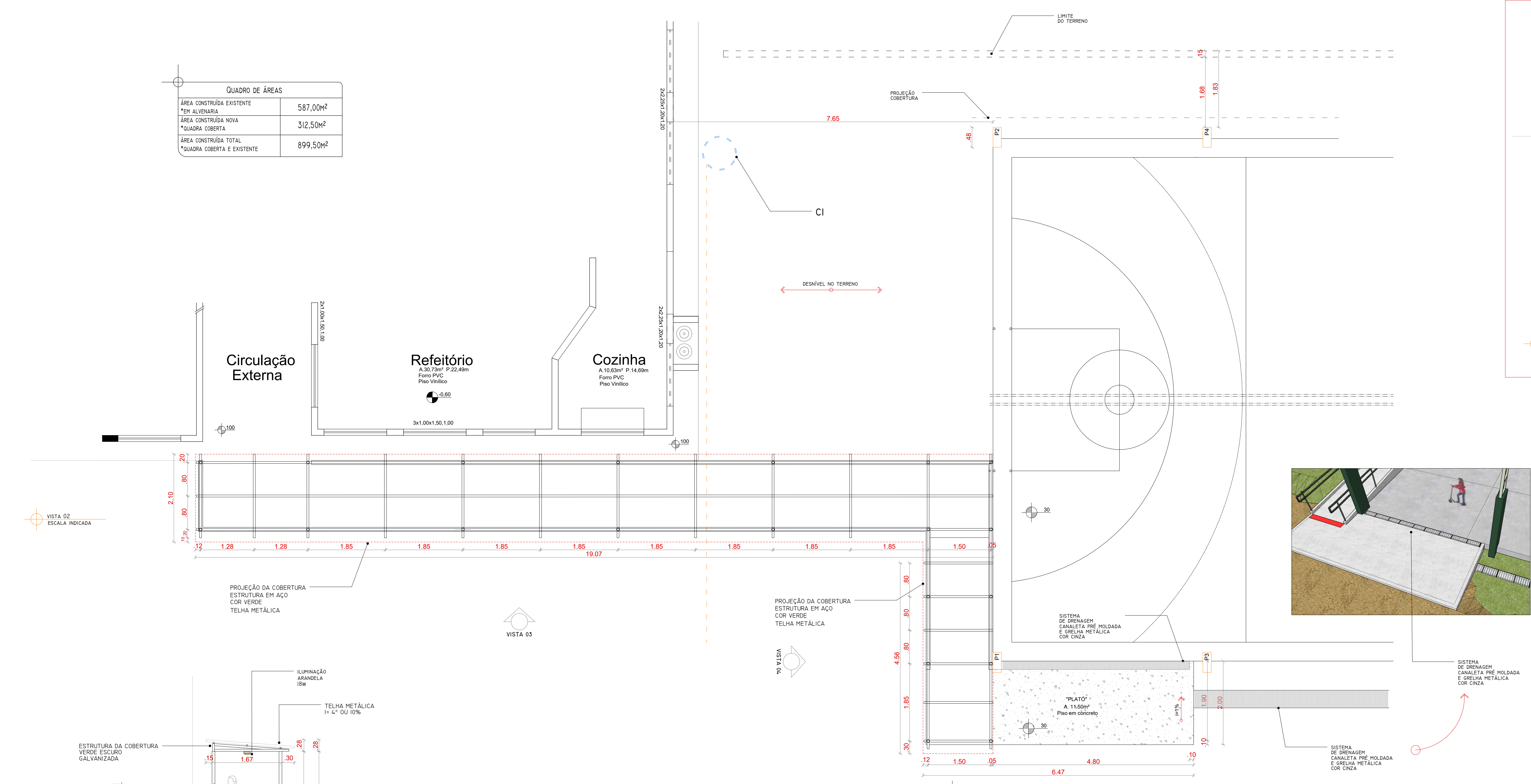

**PREFEITURA MUNICIPAL DE PELOTAS**  
SECRETARIA MUNICIPAL DA EDUCAÇÃO  
DEPARTAMENTO DE ENGENHARIA

**E.M.E.F. Dr. BERCHON**

SECRETÁRIO MUNICIPAL DA EDUCAÇÃO

**PROJETO: Departamento de Engenharia**

PRÇA 20 DE SETEMBRO, 366  
PELOTAS - RS - CEP 96015-280  
FONE: (53)3284-2618  
e-mail: engenhasriamedpelotas@gmail.com

Chefe de Depto: Guacira Dias Vieira  
Eq. Técnica: Arq. Leonardo de Aguiar, Arq. Luciana C. Garcia, Arq. Tâmara Guirra, Eng. Civil José Henrique C. Cordeiro, Eng. Civil Nixon R. Almeida Aguiar

RESPONSÁVEL TÉCNICO: Igor Knorr, Roger Silveira

PROJETO: Cobertura para quadra e rampa de acesso  
ENDEREÇO: Colônia Osório - C. Alegre - 3º Distrito - Pelotas/RS  
CONTEÚDO: Vistas e detalhes cobertura rampa de acesso  
LOCAL E DATA: Pelotas, setembro de 2022.  
ESCALA: 1:50  
PRANCHA: ARQ 06/06